

**Afgørelser – Reg. nr.: 05399.01**

**Fredningen vedrører: Knudsbøl Voldsted**

**Domme**

**Taksationskommissionen**

**Naturklagenævnet**

**Overfredningsnævnet**

**Fredningsnævnet**

**07-12-1970**

**Kendelser**

**Deklarationer**

FREDNINGSNÆVNET >

Mtr. nr., ejerlav, sogn: 3<sup>a</sup> Knudsbøl, Stempel: kr. øre  
(i København kvarter) Jordrup s., Ingen stempelafgift  
eller (i de sønderjyske lands- Anst h., (Vf. just.m. cirk. 16/6 1941)  
dele)bd. og bl. i tingbogen, Ribe amt.  
art. nr., ejerlav, sogn.

Akt: Skab *Dr. nr. 481*  
(udfyldes af dommerkontoret)

REG. NR. *5399A*

Gade og hus nr.:

Anmelder:

*7/12-70*

Rigsantikvarens fortidsmindeforvaltning.  
Nationalmuseet, København.

## Originaldokument.

1970

På ovennævnte ejendom, tilhørende gårdejer P.Leth Brødsgård og gårdejer fru G.Leth Brødsgård, Søndergård, Knudsbøl pr. Jordrup, er det nedenfor beskrevne fortidsminde beskyttet i henhold til naturfredningslovens § 48. Mb. 3308:17. Knudsbøl voldsted.

Voldstedet består af en ca. 70 m. lang og ca. 50 m. bred borgbanke, der hæver sig indtil 2,50 m. over de omgivende nu tørre graves bund. Gravene er delvis naturlige sænkninger omgivet af højere land undtagen i nordvest og sydøst. Voldstedet er dyrket.

Det fredede areal måler i nordvest-sydøst ca. 135 m. og i sydvest-nordøst ca. 125 m. Voldstedets form og udstrækning samt grænserne for det fredede areal er angivet på vedlagte opmåling.

Ovennævnte mindesmærke må ikke fjernes, udjævnes, ændres eller beskædiges på nogen måde ved gravning, beplantning, bebyggelse eller henlæggelse af jord, sten eller affald eller på nogen anden måde forstyrres. Arealet må dyrkes i samme omfang som hidtil; det er dog ikke tilladt at anvende jordbundsløsnere eller foretage nogen anden form for dyb jordbearbejdning.

RIGSANTIKVARENS FORTIDSMINDEFORVALTNING, den 7/12 1970

Idet rigsantikvaren fremsender originaldokumentet og nærværende genpart af dette vedrørende matr. nr. 3a Knudsbøl, Jordrup sogn, skal man anmode om notering i tingbogen, samt om originaleksemplarets henlæggelse i ejendommens akt og genpartens tilbagesendelse til rigsantikvarens fortidsmindeforvaltning med påtegning om, at notering er sket, jft. justitsministeriets cirkulære af 16. juni 1941.

Rigsantikvarens fortidsmindeforvaltning, den 7/12 1970.

Knud Thorvildsen.  
overinspektør.

*Det bemærkes, at ejendommen ifølge tingbogen tilhører Peter Leth Søndergård og Gudrun Leth Brødsgård.*

Erud. *1970*

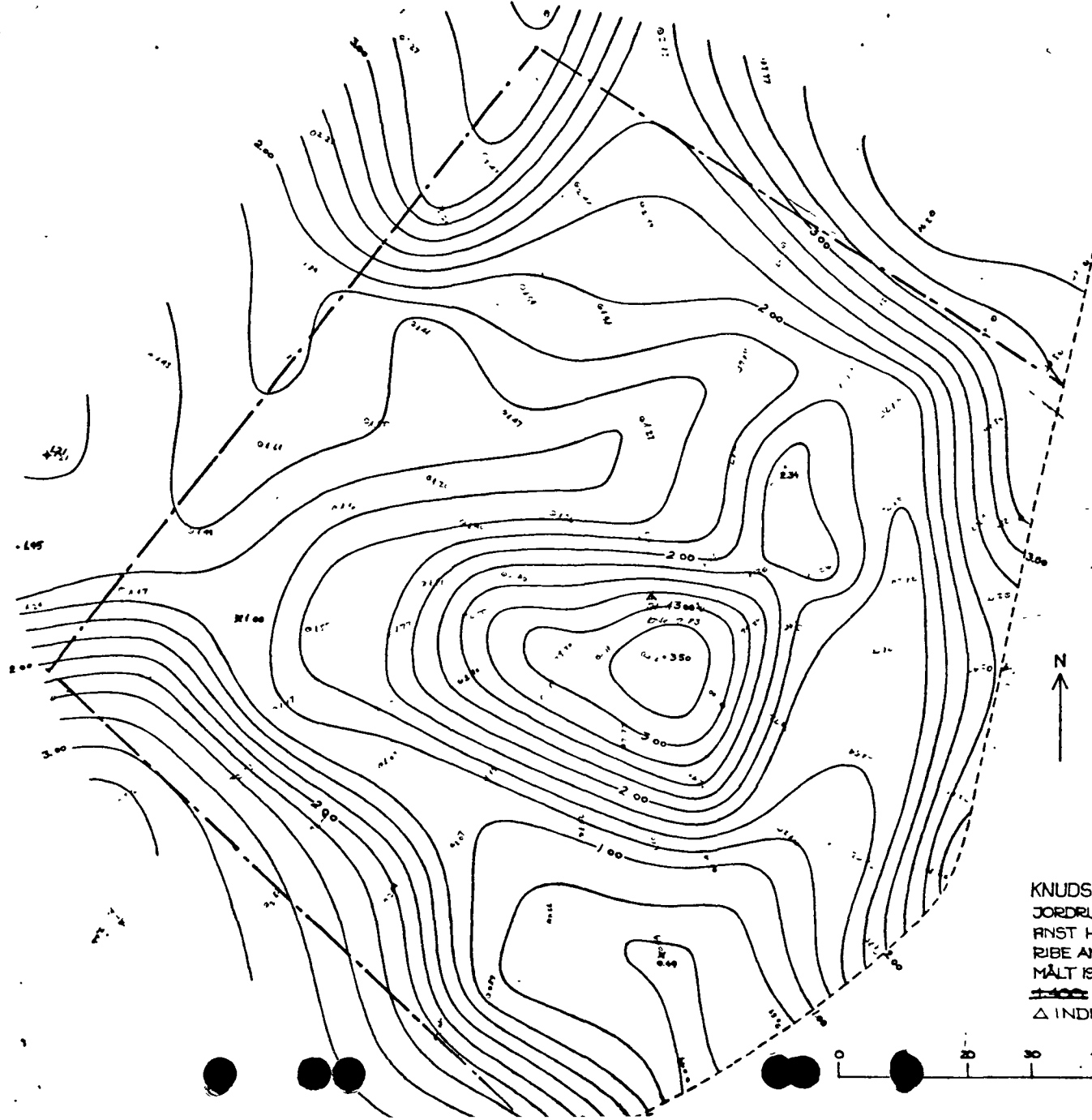

KNUDSBØL VOLDSTED  
JORDRUP SOGN  
RINST HERRED  
RIBE AMT  
MÅLT 1868  
~~1868~~  
△ INDMÅLT JERNBØR

