

Afgørelser – Reg. nr.: 04060.00

Fredningen vedrører: Malle Strand

Domme

Taksationskommissionen

Naturklagenævnet

Overfredningsnævnet

Fredningsnævnet

Kendelser

Deklarationer

05-06-1966

DEKLARATIONER>

INDHOLDSFORTEGNELSE

- ~~Overenskomst~~ ^{Deklaration} at 5/6 1966 [nævn-159/65],
 lyst 1/7 1966, om "fredning" af kystnært
 areal, off. adgang. (~~Indeholder desuden~~)
 Er vilkåret for udstykning og bebyggelse.

787 THISTED

1116 I NØ

MATRIKELFORTEGNELSE

(ajour pr. 1/7 1966)

Fredningen omfatter (helt eller delvis) følgende
matrikelnumre:2^a Malle By, Seunels

Gældende matrikulært kortbilag: juni 1965

Se også REG. NR.:

XXIV-149
PETER HOVE & JØRGEN LANDBO

LANDRETTSAUFØRERS

THISTED

L/S

Matr. nr. 2^a, m.fl. Malleby, Sennels

sogn

FOTOKOPI

Lidende af

FREDNINGSNÆVNET FOR
THISTED AMTSRÅDSKREDS

-17.66 03376

19.8.66 03338

15.9.67 05244



Fred. E. J. an

15/9/65

LUND-SØRENSEN

SAGFØRER, VESTERVIG

D e k l a r a t i o n

Undertegnede gårdejer Chr. Møller, Malle, Sennels pr. Thisted pålægger herved for mig og efterfølgende ejere den mig tilhørende parcel, matr. nr. 2^a, Malle by, Sennels sogn og parceller der udstykkes herfra, følgende servitutbestemmelser:

1. Det på vedhæftede, af landinspektør Herling, Thisted, udarbejdede rids med skravering anførte areal mellem Limfjorden og skovgrænsen, skal stedse henligge som areal tilgængeligt for offentligheden.
2. Den på ridsen anførte 4 m brede private vej, der senere skal kunne begyres udlagt til 6 m's bredde, og som er udlagt over parcel 2 og 3 af matr. nr. 2^a langs skellet mod parcel 1 af matr. nr. 2^a udlægges således, at den, såfremt der senere måtte blive udarbejdet en plan for bebyggelse i området, og det i en sådan eventuel plan måtte anses for ønskeligt, tillige skal tjene som adgangsvej for ejeren af matr. nr. 3^a, Malle by, Sennels sogn eller parceller heraf, og således at udvidelsen af nævnte vej fra 4 m til 6 m tages som en 2 m bred strimmel af parcel 1 af 2^a vestlig ved parcel 2 og 3.
3. Der må på hver af de under udstykning værende parcel 2 og 3 af matr. nr. 2^a kun opføres eet sommerhus med det til en sådan bebyggelse sædvanlig hørende udhus og garage, og opførelse af sommerhus med tilhørende bygninger må ikke påbegyndes førend bygningernes størrelse, placering, udseende og farver er godkendt af de påtaleberettigede. Senere ændringer af farver eller til- og ombygning skal ligeledes godkendes inden arbejdets påbegyndelse.

4. Den eksisterende beplantning skal opretholdes og om fornødent genplantes, således at der alene fældes træer i det omfang, som er nødvendigt for placering af huse og udlægning af vej.
5. Parcellerne 2 og 3 af matr. nr. 2^a må ikke gøres til genstand for yderligere udstykning.
6. Der gives afkald på ansøgning om yderligere udstykninger (udover udstykningen af parcel 2 og 3) i et tidsrum af 1 år regnet fra 1. november 1965.
7. De foranstående bestemmelser begæres tinglyst servitutstiftende på min landbrugsejendom matr. nr. 2^a m.fl., Malle by, Sennels sogn, som alene vedrørende matr. nr. 2^a med påtale ret for Sennels sogneråd og for den til enhver tid værende bygningsmyndighed samt for Thisted Amts fredningsnavn.

Med hensyn til hæftelser, servitutter og lignende byrder henvises til tingbogen.

Malle, den 5 - 6 1966

E. S. Sørensen

§ 2:	10 kr. 00 øre	Indført i dagbogen for retten i
§ :	-	Thisted, den 11 JUL 1966
§ 14 ^I :	4-07	
§ 14 ^{II} :	3-07	
<hr/>		
Ialt	17 kr. 00 øre	Akt: skab D nr. 305

Lyst. Tingbog: bd. Sennels bl. 3^a Malle

Kort udtæppet

hvil med frit led udtæppet af
 bygningsmyndighed vedrørende
 led 110-1966

Disse...
 PETER HANSEN
 JORGE
 TH...

Ejendommen med det tilhørende med pant...

E. S. Sørensen

ESTER SØNDERGAARD

Foranstående deklaration godkendes herved.
 Thisted amts bygningsråd, den 5. august 1966.

E. S. Sørensen
 E. S. Sørensen
 E. S. Sørensen

Begæres endeligt indført.

Thisted, den 8 august 1966

[Handwritten signature]

Dommer

18 : 10 kr. 00 øre

Indført i dagbogen for retten i

14 I : 4. 00

Thisted, den 19 AUG 1966

14 II : 3. 00

Lyst: Tingbog: bd: *Sæuk* bl. 2^a - Malle

Ialt : 17 kr. 00 øre

Akt: skab D nr: 205-

[Handwritten signature]

E. BØNDERGAARD

Dommer

A 1656

LUND-SØRENSEN

Anmelder:

SAGFØRER, VESTERVIG

Det begæres tinglyst, at de i foranstående deklaration tinglyst 1/7 1966 og 8/8 1966 indeholdte punkter 3, 4 og 5 også skal være gældende for den parcel, som nu er solgt til Werner D. Thomsen ifølge betinget skøde. - Jeg medundertegnede Warner D. Thomsen erklærer mig bekendt med foranstående deklaration og tiltræder, at deklarationen har prioritet forud for betinget skøde af 15/6 1966, foreløbig indført i tingbogen den 16/7 1966.

31. august 1967

Werner D. Thomsen

[Handwritten signature]

Dommer

Th.a.bygningsråd 1965-99-29-62-7.

M.

Foranstående påtegning godkendes herved i medfør af landsbyggelovens § 4, stk. 2.

Thisted amtsråd, den 12. september 1967.

[Handwritten signature]
P. Martensen-Larsen.

[Handwritten mark]

Mærk: Ifølge lov nr. 290 af 31. marts 1949 § 28, 4. stk., er den, som flytter, borttager, beskadiger eller ødelægger et kendeligt skelmærke, pligtig at afholde udgifterne ved dets genanbringelse.

Opmålningsdistrikt
53 03

Signaturforklaring
● Skel, der findes i marken
--- Blinde-skel, der ikke bortfæjdes
Særlige signaturer se D.S. 198 (Febr. 1940)

Signaturforklaring
● Skel, der findes i marken
--- Blinde-skel, der ikke bortfæjdes
Særlige signaturer se D.S. 198 (Febr. 1940)

Signaturforklaring med:
● Betonskelpæl
J ● Jernrør med skeltegn
S ● Sten med skeltegn
T ● Træpæl med indbrændt skeltegn

Signaturforklaring med:
● Betonskelpæl
J ● Jernrør med skeltegn
S ● Sten med skeltegn
T ● Træpæl med indbrændt skeltegn

Signaturforklaring med:
● Betonskelpæl
J ● Jernrør med skeltegn
S ● Sten med skeltegn
T ● Træpæl med indbrændt skeltegn

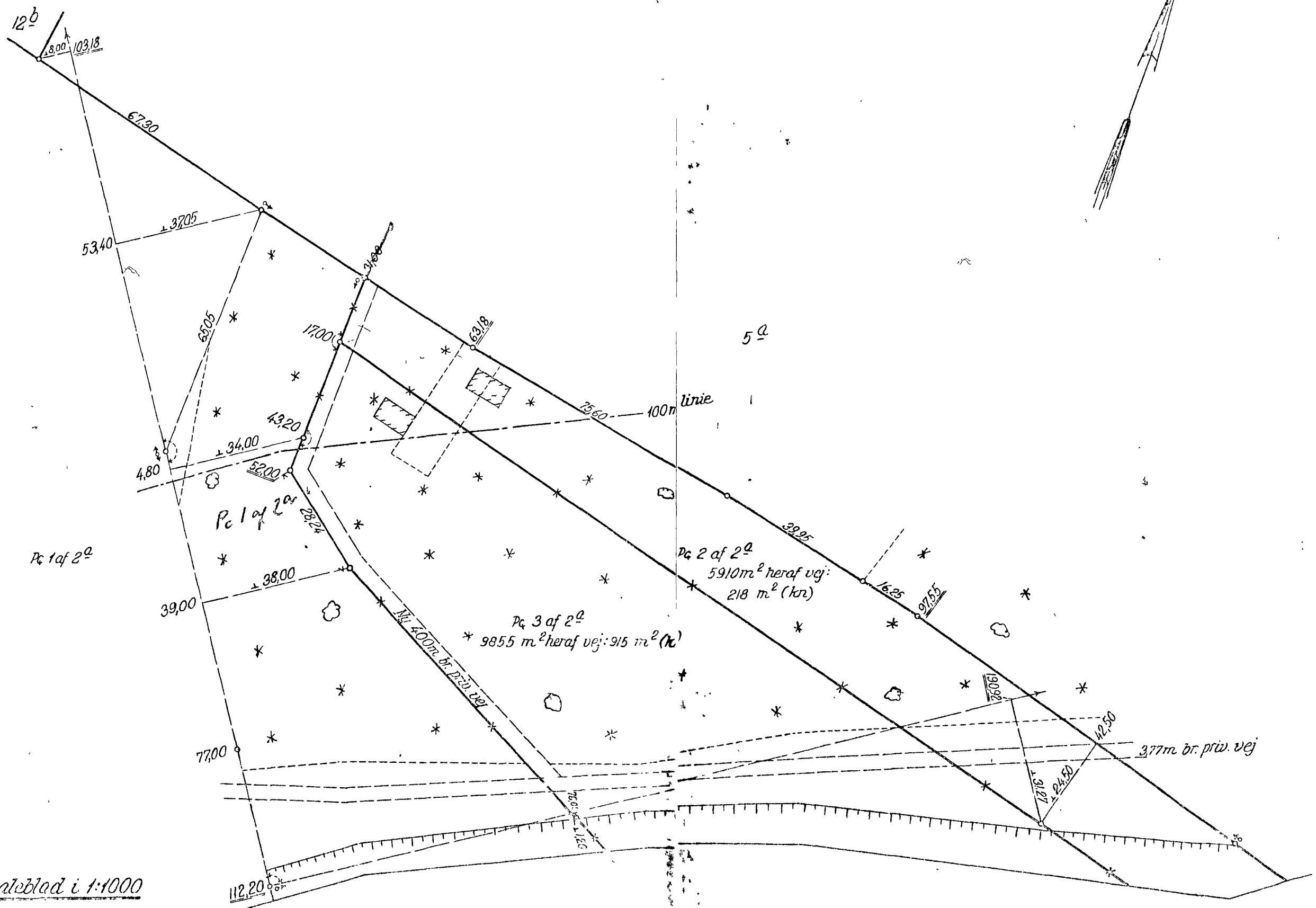

Maaleblad i 1:1000

Eierlav: Malle By,
Sogn: Sennels.

Opmålt i juni 1965 af

M. E. Florin

100m orden