

Afgørelser – Reg. nr.: 03468.00

Fredningen vedrører: Filipsborg Voldsted

Domme

GUL SAG

Taksationskommissionen

Naturklagenævnet

Overfredningsnævnet

Fredningsnævnet

26-06-1964

Kendelser

Deklarationer

FREDNINGSNÆVNET>

art.nr. 25
Ullstrup,
Ullstrup sogn,
Hybel herred,
Sanderborg amt.

REG. NR. 3468
Reg. 699 ^{10/68}

NATIONALMUSEET

Jr.nr. F 1550/64 37/1ps

hr. proprietær Christian
Christiansen, Philipsborg pr. Avnbøl,

Et voldsted bestående af en borgbank og en voldgrav. Banken, der måler ca. 40 x 90 m med størst udstrækning i retning nord-syd, hæver sig 2-3 m over den angivende grave bund. Banken er bevokset med træer og buske og langs dens østlige og sydlige rand ses kampestensrestninger. Den angivende, nu tørre grav ligger i græs. Med hensyn til det fredede objekts form og udstrækning henvises i øvrigt til vedføjede kort.

På dette fortidsminde må der således ikke opføres bygninger af nogen art. Det skal til stadighed henligge udyrket og må ikke fjernes eller beskadiges ved grævning, pløjning, nytplantning, bortførelse af jord og sten eller tilførelse af jord, sten og af-fald eller på nogen anden måde forstyrres. Føbejagt og græsning er forbeholdt ejeren, men etatsoptagning er ikke tilladt.

Med ejerens tilladelse kan Nationalmuseet lade fortidsmindeet undersøge. Det areal, der er underkastet ovenstående fredningsbestemmelser findes angivet på vedføjede kort, hvor det angives af de der anførte servitutgrænser.

NATIONALMUSEETS Fredningsbefæling den 26. juni 64.

P. V. Gleb

86/11
11

Afskrift af selve tekstafsnittet

Et voldsted bestående af en borgbanke og en voldgrav. Banken, der måler ca. 40 x 90 m med størst udstrækning i retning nord - syd, hæver sig 2-3 m over den omgivende gravs bund. Banken er bevokset med træer og buske og langs dens skrænters øvre rand ses kampestenssætninger. Den omgivne, nu tørre grav ligger i græs. Med hensyn til det fredede objekts form og udstrækning henvises iøvrigt til vedføjede kort.

På dette fortidsminde må der således ikke opføres bygninger af nogen art. Det skal til stadighed henligge udyrket og må ikke fjernes eller beskadiges ved gravning, pløjning, nybeplantning, bortførsel af jord og sten eller tilførsel af jord, sten og affald eller på nogen anden måde forstyrres. Træhugst og græsning er forbeholdt ejeren, men stødoptagning er ikke tilladt.

Med ejerens tilladelse kan Nationalmuseet lade fortidsmindet undersøge. Det areal, der er underkastet ovenstående fredningsbestemmelser findes angivet på vedføjede kort, hvor det omgives af de der anførte servitutgrænser.

F.a.r.

Jørgen Helk

----- Servitutgrænse.

--* Servitutgrænse, sammenfaldende med ejendoms- ell. parcelskel.

Servitutgrænse påført afridset
Sønderborg, den 20. februar 1955.

E. Mejlbye
amtslandinspektør.

Kortblad 5

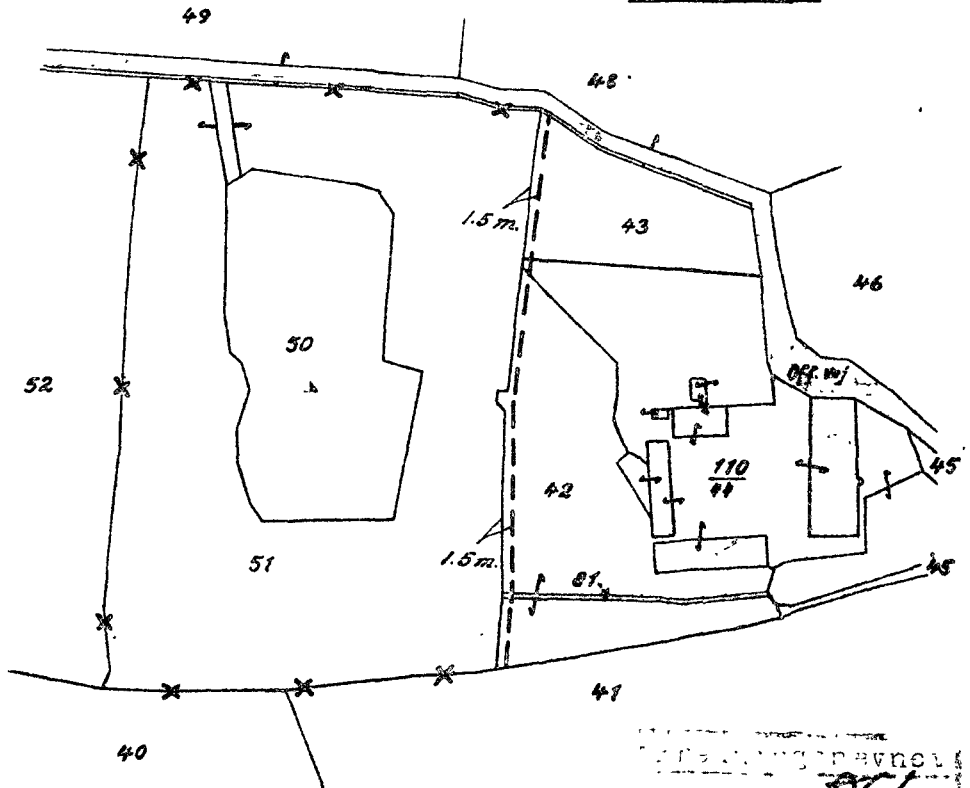

Del af

Art. nr. 25 Ullerup (Tingbog bl. I bd. 25)

Ullerup Sogn. Nybøl herred

Aabenraa-Sønderborg Amt

Afrids efter matrikelkortet

Udfærdiget af

Amtslandinspektören

i Sønderborg, den 22. marts 1954.

Stamp area with handwritten numbers: 80/64 and 69.

E. Mejlbye

attesteres herved.

Art. nr. 25 Ullerup

Sønderborg d. 22. marts 1954. Navn: