

**Afgørelser – Reg. nr.: 03162.00**

**Fredningen vedrører: Elsegårde Hus**

**Domme**

**Taksationskommissionen**

**Naturklagenævnet**

**Overfredningsnævnet**

**Fredningsnævnet**

**Kendelser**

**Deklarationer**

**19-11-1963**

DEKLARATIONER>

x) - 571/63

IKKE FREDNING  
INDHOLDSFORTEGNELSE

- <sup>Deklaration</sup> ~~Overenskomst~~ af 19/11 1963. [nævn<sup>privat</sup>],  
 lyst 7/12 1963, om vilkåv for bebyggelse  
 Fmtl § 22-sag og/eller byggeledelse.

701 EBELTOFT

1314 I NØ

MATRIKELFORTEGNELSE

(ajour pr. 20/11 1964)

~~Fredningen~~ omfatter (helt eller delvis) følgende  
 matrikelnumre:

14<sup>c</sup> Elsegårde, Ebeltoft Jorder

Gældende matrikulært kortbilag: NOV 1963

Se også REG. NR.:

<sup>x)</sup>  
Matr. nr. 14g Elsegårde, Ebeltoft landsogn  
3735 7. dec. 1963.

REG. NR. 3162 19/11/63  
F.o. 571/63

Oly 150  
Borrettigedes Bopul:  
København og Ebeltoft

Annøder: J. Brath,  
Ebeltoft

Stempel 2,- kr.

D e k l a r a t i o n :

Ebeltoft Byråd på Ebeltoft kommunes vegne, denne som ejer af matr. nr. 14g Elsegårde, Ebeltoft landsogn, deklarerer herved med hensyn til en parcel af denne ejendom, betegnet som parcel 2 og værende under udstykning, at bygningerne derpå kun må ombygges og nye bygninger opføres efter godkendelse af Ebeltoft byråd og af Fredningsnævnet for Københavns amt efter forinden forelagte tegninger. Parcellens areal skal isvrigt henligge i det væsentlige som nu, der må ikke ske væsentlige ændringer i beplantningen, og der må ikke på arealet opføres mæster, skure, kiosker eller andre skæmmende indretninger. Der må ikke drives jagt på ejendommen.

Om parcellens beliggenhed henvises til landinspektørens rids. Efter sket udstykning forsynes nærværende deklaration med rette matr.nr.

Påtaleret har Ebeltoft byråd og Københavns amts fredningsnævn.

Med hensyn til servitutter og hæftelser henvises til tingbogen.

Ebeltoft, den 19. november 1963.

Ange Jensen.

Indført i dagbogen for Grenaa retskreds

(Afdelingskontoret i Ebeltoft) den 7. dec. 1963.

Tingbogs Ebeltoft III blad

Akt: Skab B nr. 92.

Vestergaard

Det meddeles herved, at den parcel, som forensthende deklaration af 19/11 1963 angår, ved Landbrugsministeriets skrivelser af 10/10 1964 er udstykket og har fået tildelt betegnelsen: matr. nr. 14g Elsegårde by, Ebeltoft landsogn, og deklarationen angår fremtidig alene dette matr. nr. og ikke matr. nr. 14g Elsegårde, Ebeltoft landsogn, hvilket begøres tinglyst.

Ebeltoft den 17/11 1964.

Aage Jensen  
borgmester

Indført i dagbogen for Grenaa retskreds  
(Afdelingskontoret i Ebeltoft) den 20. nov. 1964  
Lyst: påtegning af 17/11 1964.

Vestergaard.

- - - - -

Udskriftens rigtighed bekræftes.  
Fredningsnævnet for Randers amt,  
Civilstandscenteret, Randers, den 1. februar 1965.

Mærk: Ifølge lov nr 290 af 31. marts 1949 § 28, 4. stk., er den, som flytter, borttager, beskadiger eller ødelægger et kendeligt skelmærke, pligtig at afholde udgifterne ved dets genanbringelse.

Landinspektørene  
 Gregersen og Hyllested  
 Grenaa  
 Storegade 1 - Telefon (063) 21.11  
 Postkønt 3751

Journal nr. 63736

- Skilte afmærket med:
- B o Betonstølpæl
  - J o Jernrør med skeltegn
  - S o Sten med skeltegn
  - T o Træpæl med indbrændt skeltegn

- Skilte afmærket med:
- Skel, der findes i marken
  - Blinde skel, der ikke bortfalder
- Særlige afmærkninger se D.S. 198 (Febr. 1940)

- Skilte afmærket med:
- B o Betonstølpæl
  - D o Drenering

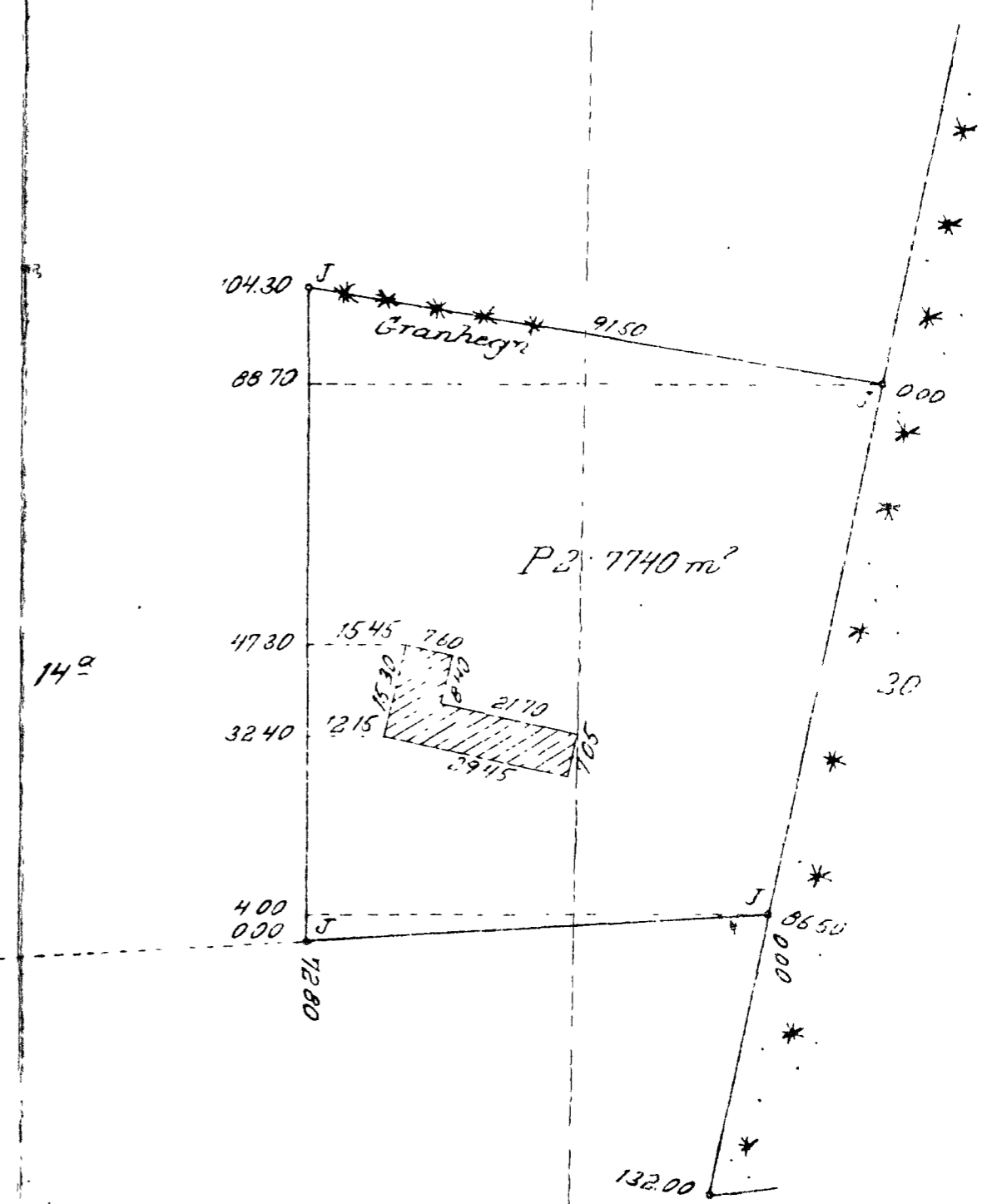
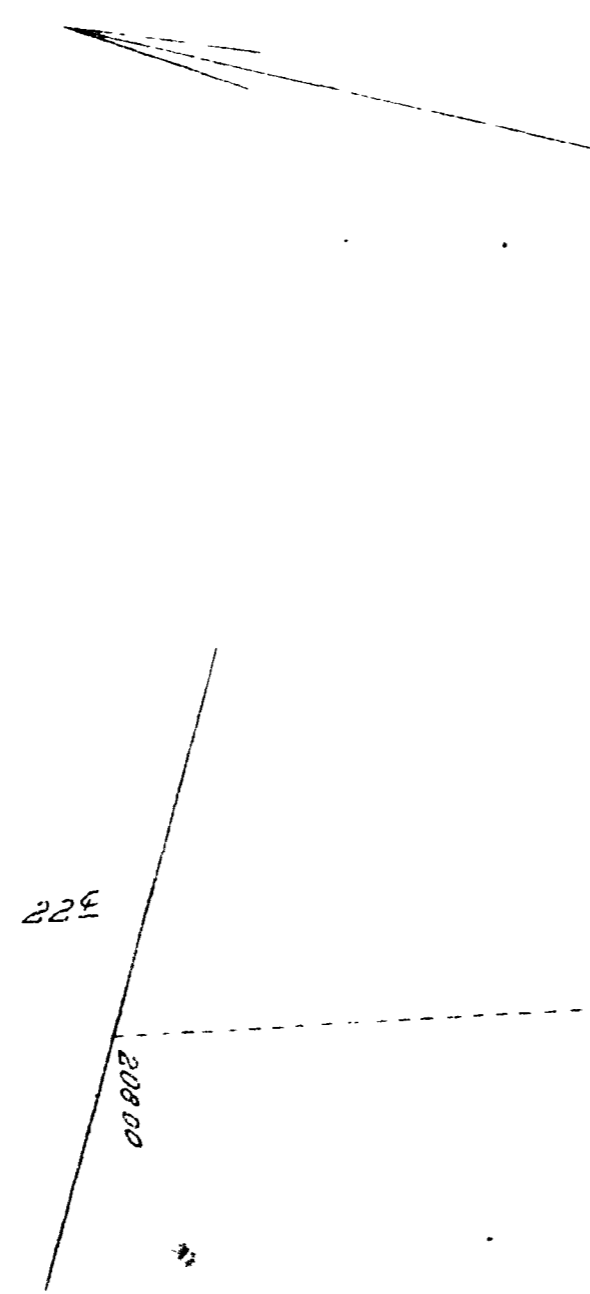

Parcel af matr. nr. 14ª,

Ejerlav: Elsegårde,  
 Sogn: Ebeltoft Land.

Opmålt 1 nov. 1963 af

*J. Skramstad*  
 Landinspektør