

Afgørelser – Reg. nr.: 02709.01

Fredningen vedrører: Smedebjerg

Domme

Taksationskommissionen

Naturklagenævnet

Overfredningsnævnet

Fredningsnævnet

Kendelser

Deklarationer

25-05-1961

FREDNINGSNÆVNET >

INDHOLDSFORTEGNELSE

- ^{Deklaration} Overenskomst af 25/5 1961 [~~ofu~~], privat lyst 25/5 1961, om forbud mod skæmmende bebygelse m.v. (referer til ofu. j. nr. 532 af 29/6 1960)

215 HELSINGE

1514 III NØ

MATRIKELFORTEGNELSE

(ajour pr. 25/5 1961)

Fredningen omfatter (helt eller delvis) følgende matrikelnumre:

7² Annisse By, Annisse

Gældende matrikulært kortbilag: SKITSE af maj 1961

Afskrift af deklarationsteksten:

D E K L A R A T I O N

Undertegnede proprietær Vagn Nielsen, Annissegård, der er ejer af matr. nr. 7a Annisse by og sogn, bestemmer herved, at den del af matr. nr. 7a, der er beliggende øst for matr. nr. 7t Annisse by og sogn, ikke må bebygges eller forsynes med indretninger, der efter overfredningsnævnets skøn kan virke skæmmende.

Påtaleretten tilkommer overfredningsnævnet.

Helsingø, den 25. maj 1961.

Vagn Nielsen

3299
Justitsministeriets genpartpapir. Til skadesbreve, kvitteringer til udslettelse og andre påtegninger m. m. (vedr. fast ejendom).

Mtr. nr., ejerlav, sogn: 7 a Annisse
(i København kvarter) by og sogn
eller (i de sønderjydske landsdele) bd. og bl. i tingsbogen,
art. nr., ejerlav, sogn.

Stempel: 2 kr. - øre

Akt: Skab H nr. 410
(udfyldes af dommerkantoret)

Købers }
Kreditors } bopæl:

Anmelder *P. Zahle
Helsingør*

Gade og hus nr.:

U D E L S E L S E

Undertegnede proprietær Vagn Nielsen, Anglesørgård, der er ejer af matr.nr. 7 a Annisse by og sogn, bestemmer hermed, at den del af matr.nr. 7 a, der er beliggende øst for matr.nr. 7 i Anglesø by og sogn, ikke må bebygges eller forsynes med ledningsløber, der efter overfredningsnævnets skøn kan give anledning.

Patuleretten tilkommer ~~over~~fredningsnævnet.

Helsingør, den 25. maj 1961.

Vagn Nielsen

Indkommet til Helsingør Retskræds (Kronborg vestre Birk)

25-5-1961 Dbg. Nr. 3299

akt. 34a Akt. skab H nr. 410.

Annisse Ejendommen er pant og
berestituebeholdt

APR 25 1961

Stempel: Helsingør Retskræds

23 JUNI 1961

[Handwritten mark]

[Handwritten signature]

ANNISSE

N

off. buej

19

70

FREDET DEL AF 7^a JP
OVERFREDNINGSNEVNETS DR. AF 29. JUNI 1960
Ofn 532

NATREDNINGSGRÆNSE
IDENTISK MED SÆKEL FOR 7^e

31

Smødebjerg

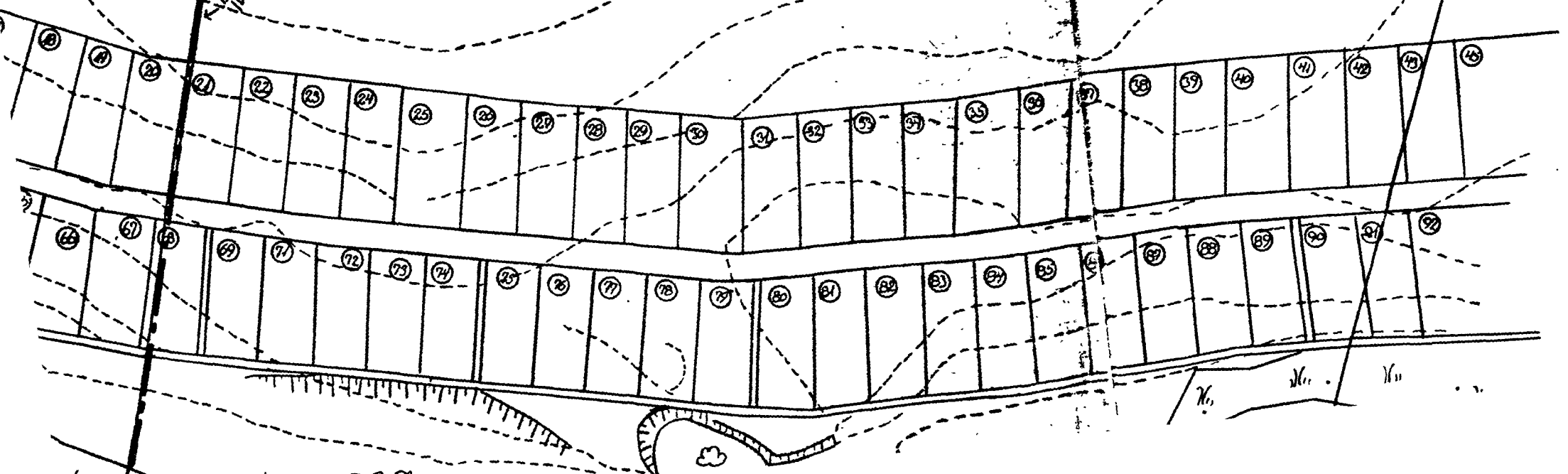

ARRESØ