

**Afgørelser – Reg. nr.: 02646.00**

**Fredningen vedrører: Vesterheden**

**Domme**

**Taksationskommissionen**

**Naturklagenævnet**

**Overfredningsnævnet**

**Fredningsnævnet**

**27-01-1961**

**Kendelser**

**Deklarationer**

FREDNINGSNÆVNET>

## INDHOLDSFORTEGNELSE

- <sup>Deklaration</sup> ~~Overenskomst~~ af 27/1 1961 (<sup>privat</sup> ~~navn~~), lyst 2/2 1961, om  
"fredning" af areal med gravhøje. Status quo i naturtilstand.  
Fmtl. vilkår for disp. fra højbesk. linie.

851 ÅLBORG

1216 I SØ

## MATRIKELFORTEGNELSE

(ajour pr. 2/2 19 61)

Fredningen omfatter (helt eller delvis) følgende  
matrikelnumre:

1i Ellidshøj By, Ellidshøj

Gældende matrikulært kortbilag: 21/9 1960

Se også REG. NR.:

Fredningsnævnet for Aalborg Amtsrådskreds.

**D e k l a r a t i o n .**  
-----

Undertegnede gårdejer Berge Petersen Bach af Vesterheden pr. Ellidshøj, der er ejer af ejendommen matr. nr. 1 i Ellidshøj by og sogn, hverpå der ligger de 3 fredede oldtidshøje, som af Nationalmuseet er betegnet som M 1312.54, 55 og 56, indgår herved efter aftale med Fredningsnævnet for Aalborg Amtsrådskreds på fredning af det på høshæftede rids med grøn farve indtegnede område af matr. nr. 1 i, hverpå højene nr. 55 og 56 ligger.

Dette område, der er udyrket og ubebygget, må ingensinde gøres til genstand for dyrkning eller beplantning, og der må ikke på det opføres bygninger, skure eller lignende eller rejses master.

Jeg forpligter mig derhos mig og efterfølgende ejere af matr. nr. 1 i til ikke at pløje den vestligere liggende høj nr. 54 nærmere end 2 meter og at holde denne høj og det nævnte særligt fredede område indhegnet i udbindingstid, således at højene ikke beskadiges af løsgående kreaturer.

Denne deklaration vil være at tinglyse som hæftelse på matr. nr. 2 i Ellidshøj by og sogn.

Påtaleretten tilkommer Fredningsnævnet og Nationalmuseet.

Ellidshøj, den 27. januar 1961.

Berge Pedersen Bach

X.X.X.X.X.X.X.X.X.X.X.X.X.X.X.X.

Afskriftens rigtighed bekræftes.

Hasseris, Aalborg, den 31. januar 1961.

*Fjerner*

Indført i Dagbogen for Aalborg Rets 3.Afd. d.2.Febr.1961.

Lyst. Anm. Ejendommen er behæftet med Pantegæld.

Linde

c: cementsten

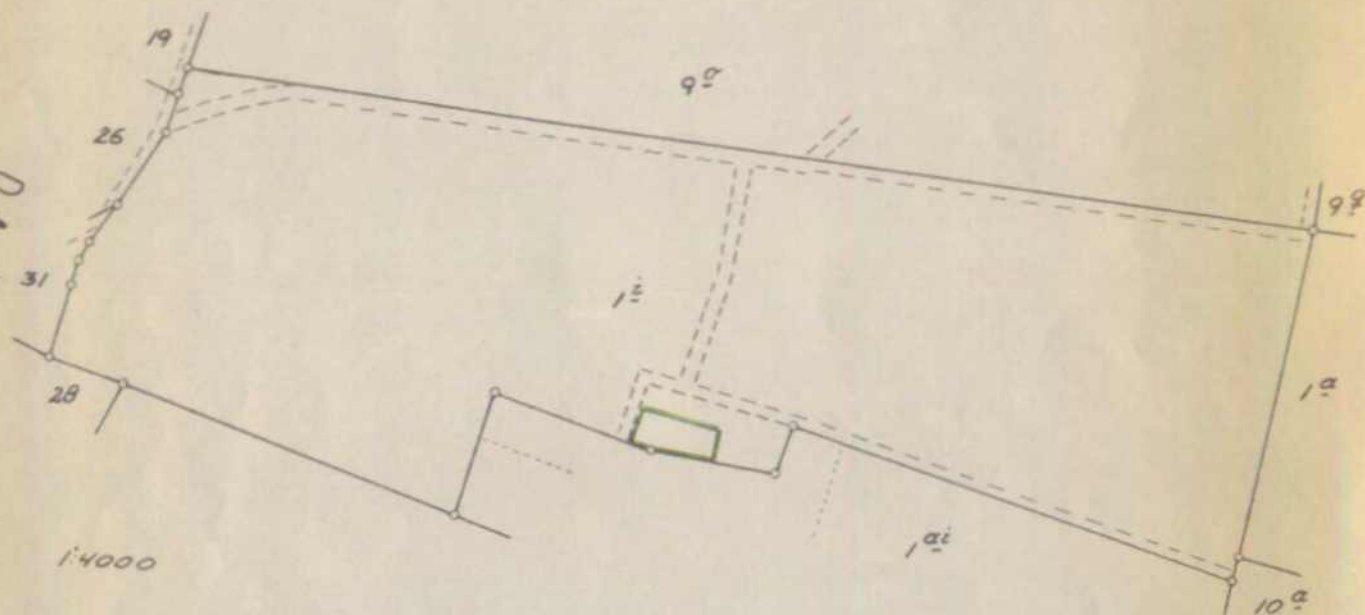
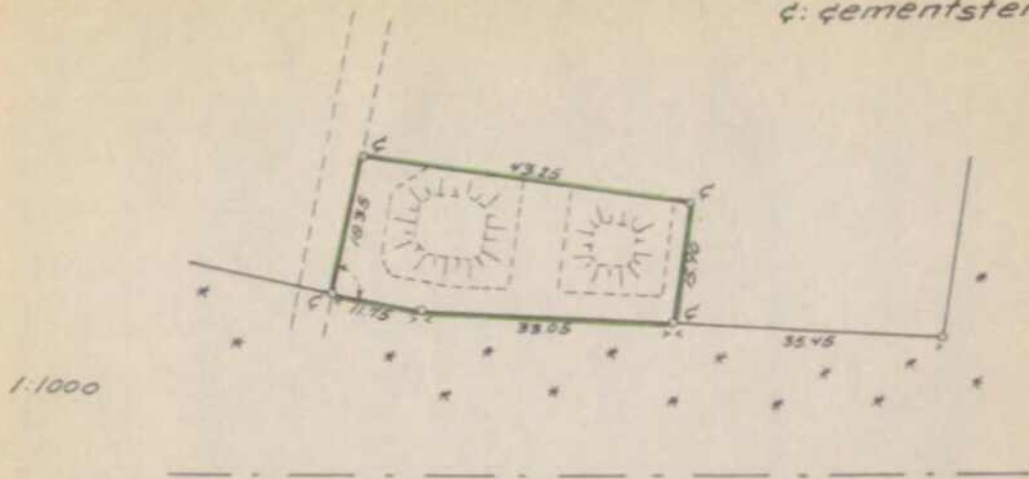

Matr. nr. 1<sup>2</sup>

Ellidshøj by

Ellidshøj sogn,

Hornum herred,

Ralborg amt.

43-16  
258

Udfærdiget i anledning af tinglysning af  
deklaration om fredning af det herpå med  
grønt indkredsede areal.

*Relling Juelin*  
Landinspektør

Justitsministeriets genpartikalkuleret. Til kort.  
Landinspektør  
Navn: *Relling Juelin*  
1960  
d. 21 sept.  
matr. nr. 1<sup>2</sup> Ellidshøj by  
attesteres herved. Ralborg