

**Afgørelser – Reg. nr.: 02259.01**

**Fredningen vedrører: Donneruplund Gravhøj Gul sag**

**Domme**

**Taksationskommissionen**

**Naturklagenævnet**

**Overfredningsnævnet**

**Fredningsnævnet**

**Kendelser**

**Deklarationer**

**20-01-1970**

DEKLARATIONER >

INDHOLDSFORTEGNELSE

- Deklaration  
- ~~Overenskomst~~ af 20/1 1970 [nævn], lyst  
7/2 1970, om beskyttelse af gravhøj,  
udsigt

611 GIVE KOMMUNE

1214 III SV

MATRIKELFORTEGNELSE

(ajour pr. 7/2 1970)

Fredningen omfatter (helt eller delvis) følgende  
matrikelnumre:1<sup>r</sup>, 1<sup>2æ</sup> Donneruplund, Give

Gældende matrikulært kortbilag: NOV 1969

Se også REG. NR.:

H. A. HOLM JØRGENSEN HENNING JENSEN

GIRO 89812

8740 Brædstrup tlf. (05) 751204 7330 Brande - tlf. (07) 180129

, den

Projekterer og leder udførelsen af vandafledningsanlæg, vejanlæg, kloakanlæg og sportspladser. Udstykning m/v

j. nr. 6182

Matr.nr. 1-r og 1-æ  
Donneruplund, Give Sogn.

0965 \*-7.FEB.1970

RETTE



## D E K L A R A T I O N.

Undertegnede ejer af ejendommene matr.nr. 1-r og 1-æ Donneruplund, Give Sogn pålægger herved nævnte ejendomme følgende servitutbestemmelser:

at den på vedhæftede rids viste bebyggelse ved krav fra fredningsmyndighederne, skal suppleres med en slørende beplantning af de bebyggelsen tilgrænsende arealer,

at fredningsmyndighederne til enhver tid kan kræve hegnsrejsning mellem eksisterende oltidsminde og projekteret privat vej,

at de arealer, som er afgrænset med rød 100 m linie fra oltidsminde, ikke må anvendes til oplagsplads, med mindre dispensation til ændret beskyttelseszone omkring den nævnte høj, meddeles af nationalmusseet og fredningsmyndighederne, under hensyn til at den fredede høj stedse bevares synlig fra landevej nr. 26-b, og den nord for parcellen gående vej. Det således afgrænsede beskyttelsesområde er ejeren pligtig at indhegne efter fredningsnævnets nærmere bestemmelse,

at påtaleretten, med hensyn til overholdelse af de i ovennævnte punkter anførte bestemmelser samt fortolkning af disse, påhviler fredningsnævnet for Vejle Amt, der ligeledes har kvitteringsret til aflysning af deklARATIONEN i tingbogen,

Nærværende deklARATION begæres tinglyst på matr.nr. 1-r og 1-æ Donneruplund, Give Sogn med prioritet forud for pantegæld.

Med hensyn til servitutter og andre byrder henvises til ejendommens blade i tingbogen.

FVA j.nr. 168/69

Give, den 20/1-70

*E. Thilsson.*

som ejer af matr.nr. 1-r og 1-aæ: .....

~~Nærværende deklARATION tiltrædes,  
Vejle, den~~

.....  
~~f. fredningsnævnet.~~

.....  
1-aæ, Give  
N<sup>o</sup> 63.

Dannelsekredsen  
Kant forevist og vedtaget  
Ustkædehjælpes allest forevist

*Thilsson*

18  
/ 27

Tinglysningsnr. 12

ved matr. nr 1<sup>a</sup> og 1<sup>ae</sup>

Donneruplund

6we Sogn

Narving Herred

Veje Amt

Udfærdiget i anledning af  
tinglysning af freenings-  
deklaration

Brande den 12/10/1969

Landinspektør  
Jensen & Kjeldskov

Jr. nr. 0182

Måf. 1:1000

Landinspektør

JENSEN & KJELDSKOV

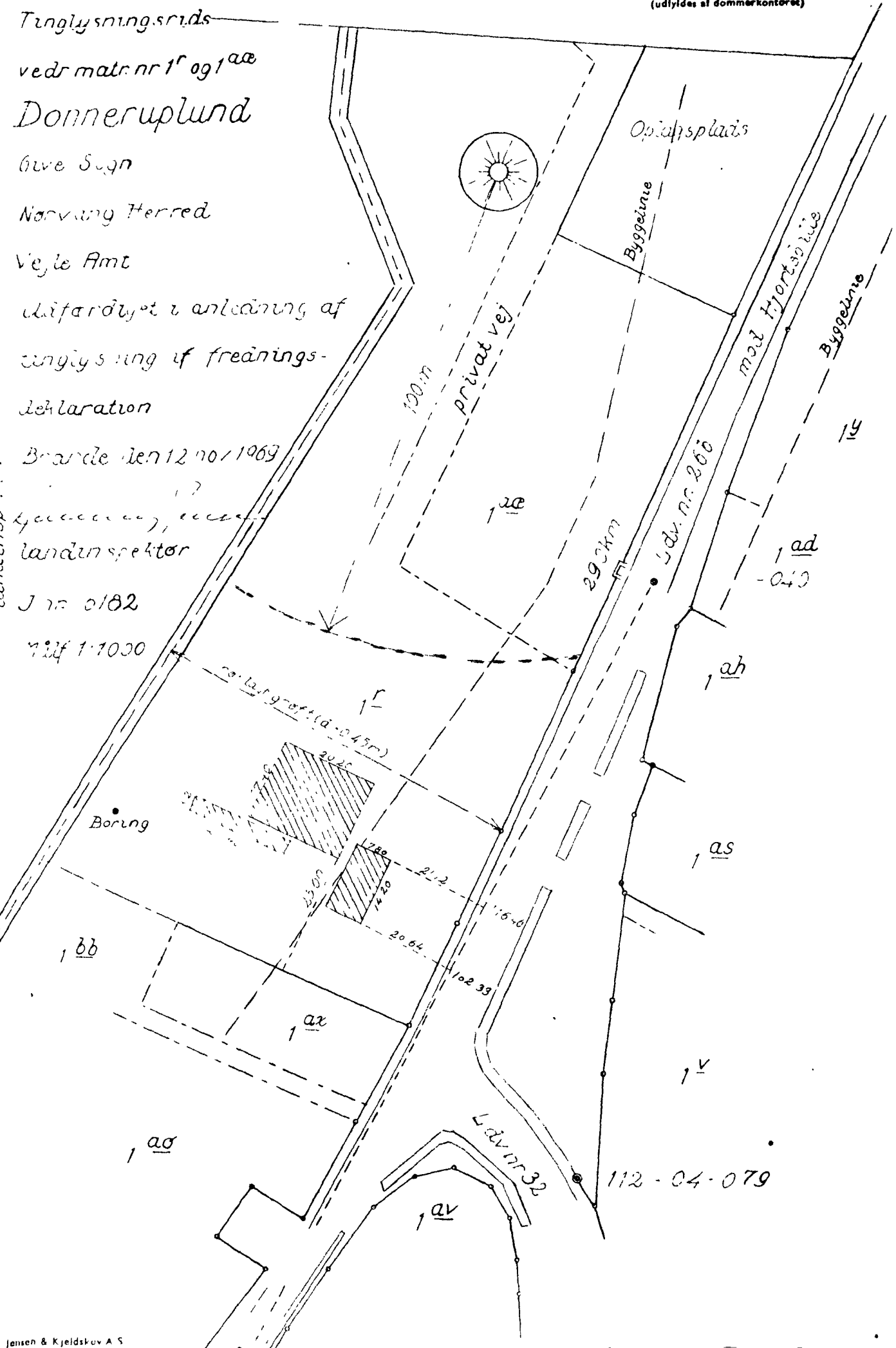

DISPENSATIONER >

**Afgørelser – Reg. nr.: 02259.01**

**Dispensationer i perioden: 20-10-2006**

## Fredningsnævnet for Vejle amt

Vejle Amt  
Teknik og Miljø  
Plangruppen  
Damhaven 12  
7100 Vejle

FOLIOKOP  
FREDNINGSNÆVNET

Domhusgade 24  
6000 Kolding  
man-tor 9-15, fre 8-14  
Tlf. 76 31 96 00  
Fax 76 31 96 41

CVR nr. 21-65-95-09

Nævnets j.nr. FVA -41/2006  
Deres j.nr. 8.70.51.8-184

**Fredningsdeklaration**

20. oktober 2006

**Ansøgning om dispensation fra fredningsdeklaration til udvidelse af Give Elementfabrik**

Sagen er indbragt for Fredningsnævnet ved Vejle Amts brev af 31. august 2006, hvori det hedder:

**"Ansøgning om dispensation fra fredningsdeklaration til udvidelse af Give Elementfabrik.**

Vejle Amt har via Give Kommune modtaget vedlagte ansøgning fra Give Elementfabrik om dispensation fra fredningskendelse til udvidelse af Give Elementfabrik på ejendommen matr.nr. 1 r, Donneruplund, Give, Hjortsvangen 19.

Der søges om tilladelse til at udvide et eksisterende fabriksbyggeri med en tilbygning på 562 m<sup>2</sup>. Byggeriet opføres i forlængelse af eksisterende fabriksshal indtil en afstand af ca. 33 meter fra gravhøjens sydlige fod.

Byggeriet ønskes opført på et areal, der er omfattet af tinglyst fredningsdeklaration af 7. februar 1970, der omfatter arealet indenfor en afstand af 100 m fra gravhøjens centrum på matr.nr. 1 r og 1 aæ, Donneruplund, Give. Deklarationen er senere suppleret med dispensationer i forbindelse med Fredningsnævntilladelser i 1975, 1980 og 1983, jf. vedlagte kopier.

**Amtets udtalelse:**

Gennem tidligere dispensationer fra Fredningsnævnet er fabriksbyggeriet gradvist rykket tættere på gravhøjen til en afstand i dag af ca. 48 m fra højfoden. Gravhøjen ligger i dag i meget forstyrrede omgivelser i form af vejforløb og fabrikskompleks med bygninger og forskelligt oplag. Selve gravhøjens med nærmeste omgivelser er gennem tidligere tilladelser fra Fredningsnævnet afgrænset i form af natursten og lav beplantning. En yderligere udbygning på ca. 15 m vurderes på denne baggrund ikke at ændre væsentligt på den eksisterende mulighed for at opleve gravhøjen fra offentlig vej.

Samtidig vurderes det dog også, at grænsen for byggeri op mod gravhøjen med den planlagte tilbygning nu er nået, hvilket bør tilkendegives sammen med afgørelsen.

En tilladelse bør gives på betingelse af, at tilbygningen opføres i samme stil og med maksimalt samme samlede bygningshøjde som på eksisterende byggeri.

Det kunne endvidere overvejes, hvorvidt en tilladelse også bør betinges af, at den eksisterende adgangsvej øst om gravhøjen evt. skal omlægges til et forløb vest om

SMS-121-00068  
18



gravhøjen, med efterfølgende reetablering af et større sammenhængende grønt areal mellem gravhøjen og Diagonalvejen."

Om ejendommens beliggenhed henvises til vedlagte kort.

### **Fredningsnævnets afgørelse:**

Under henvisning til det af Vejle amt anførte meddeler Fredningsnævnet i medfør af naturbeskyttelseslovens § 50, stk. 1, dispensation til det ansøgte, der ikke skønnes at stride mod fredningens formål. Tilladelsen gives på betingelse af, at tilbygningen udføres i samme stil og med maksimalt samme højde som på eksisterende byggeri.

Fredningsnævnet tiltræder Amtets opfattelse, hvorefter grænsen for byggeri op mod gravhøjen nu er nået. Tilladelse til fremtidigt byggeri nærmere gravhøjen kan derfor ikke forventes.

Nævnets afgørelse kan påklages i overensstemmelse med reglerne i naturbeskyttelseslovens kapitel 12. Klage skal indgives skriftligt til Fredningsnævnet for Vejle amt, Domhusgade 24, 6000 Kolding, inden 4 uger fra den dag, afgørelsen er meddelt. Rettidig klage har opsættende virkning for den påklagede afgørelse, med mindre klagemyndigheden bestemmer andet.

Det er en betingelse for Naturklagenævnets behandling af Deres klage, at de indbetaler et gebyr på 500 kr til Naturklagenævnet. Nævnet vil sende Dem en opkrævning på gebyret, når nævnet har modtaget klagen fra Fredningsnævnet. Naturklagenævnet vil ikke påbegynde behandling af klagen, før gebyret er modtaget. Vejledning om gebyrordningen kan findes på Naturklagenævnets hjemmeside [www.nkn.dk](http://www.nkn.dk).

Gebyret tilbagebetales, hvis De får helt eller delvis medhold i Deres klage.

Tilladelsen bortfalder, hvis den ikke udnyttes inden 3 år fra dato.

Andre myndigheders tilladelse kan være nødvendig.

Kopi af denne skrivelse er sendt til Give Elementfabrik, att. Finn Eskildsen, Hjortsvangen 19, 7323 Give, til Give Kommune, Rådhusbakken 9, 7323 Give (j.nr. 118426-0713109, til Danmarks Naturfredningsforenings lokal-komite v/ Kjeld Andersen, Anemonevej 5, 8766 Nørre-Snede, til Danmarks Naturfredningsforening, Madsnedøgade 20, 2100 København Ø, til Friluftsrådet v/ amtsformand Peder Rasmussen, Calvinsvej 53, 7000 Fredericia, til Friluftsrådet, Scandiagade 13, 2450 København SV, og til Skov- og Naturstyrelsen, Haraldsgade 53, 2100 København Ø.

Med venlig hilsen

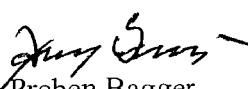
  
Preben Bagger  
nævnsformand

**Modtaget i**  
**Skov- og Naturstyrelsen**

**26 OKT. 2006**

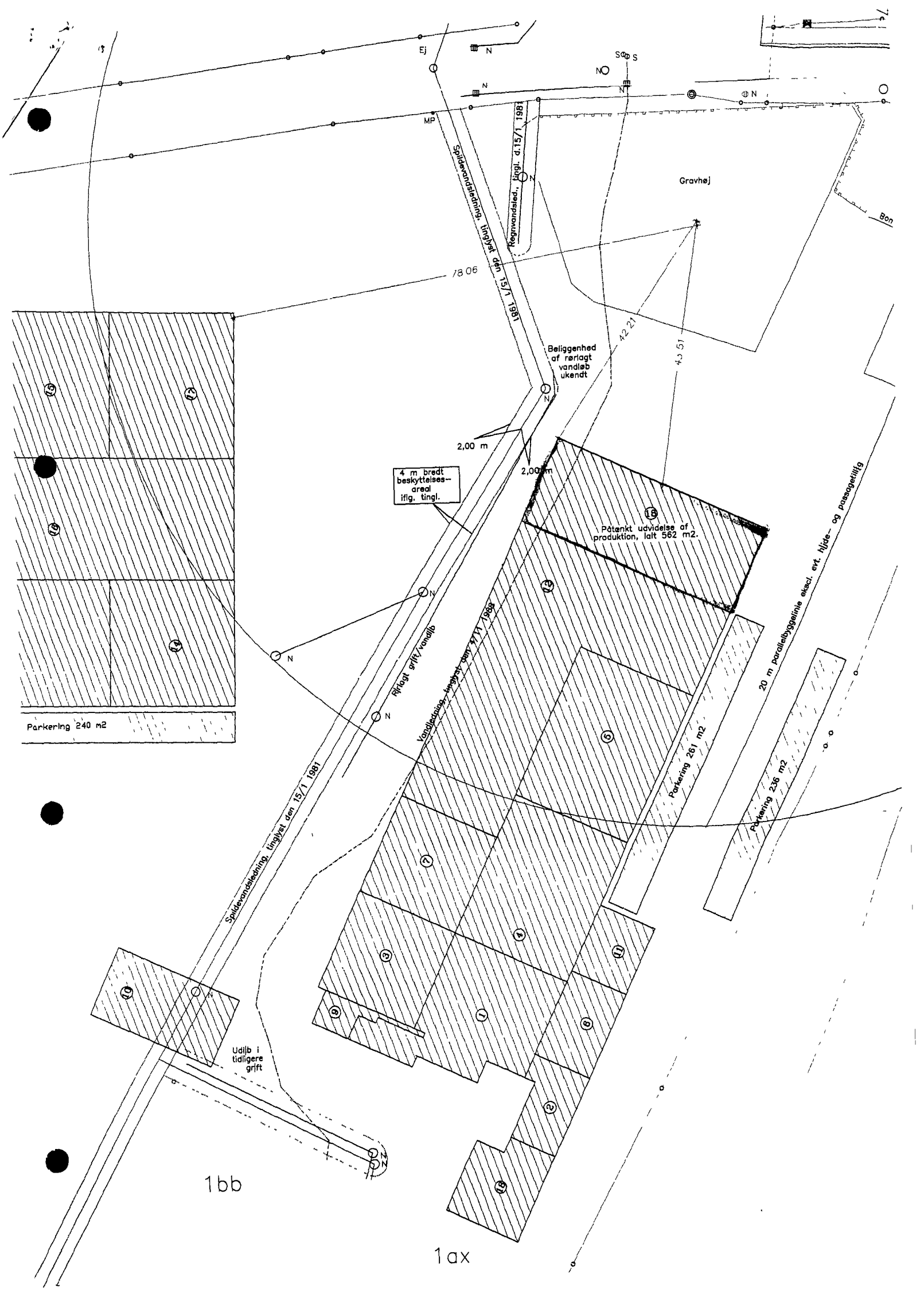

1bb

1ax

Parkering 240 m2

Påtegnet udvidelse af produktion, ialt 562 m2.

Parkering 281 m2

Parkering 236 m2

20 m parallelvej incl. evt. hjude- og passagerlifte

4 m bredt beskyttelsesareal iflg. tingl.

Beliggenhed af rørlagt vandløb ukendt

Udløb i tidligere grift

Kortlægning af vej og grunde den 17/11/1988

Rørlagt grift-vandløb

Spildevandsledning, tingl. den 15/11/1981

78.06

42.21

43.51

Gravhøj

Bon

Regnvandsled., tingl. d. 15/11/1988

Spildevandsledning, tingl. d. 15/11/1981

Ej

MP

S

S

N

N

N

N

N

N

N

N

N

N

N

N

N

N

N

N

N

N

N

N

N

N

N

N

N

N

N

N

N

N

N

N

N

N

N

N

N

N

N

N

N

N

N

N

N

N

N

N

N

N

N

N

N

N

N

N

N

N

N

N

N

N

N

N

N

N

N

N

N

N

N

N

N

N

N

N

N

N

N

N

N

N

N

N

N

N

N

N

N

N

N

N

N

N

N

N

N

N

N

N

N

N

N

N

N

N

N

N

N

N

N

N