

Afgørelser – Reg. nr.: 00648.00

Fredningen vedrører: Apperup Damme

Domme

Taksationskommissionen

Naturklagenævnet

Overfredningsnævnet 28-09-1939

Fredningsnævnet 01-02-1939

Kendelser

Deklarationer

OVERFREDNINGSNÆVNET >

U d s k r i f t

af

OVERFREDNINGSNÆVNETS KENDELSESPROTOKOL.

Aar 1939 den 28. September afsagde Overfredningsnævnet paa Grundlag af mundtlig og skriftlig Votering følgende

K e n d e l s e

i Sagen 359/39 vedrørende Fredning af 2 Damme, beliggende henholdsvis paa Matr.Nr. 2f Apperup og Matr.Nr. 2e sammesteds, syd for Sognevejen fra Apperup til Hellebæk.

Den af Fredningsnævnet for Frederiksborg Amtsradsreds den 1. Februar 1939 afsagte Kendelse er forelagt Overfredningsnævnet i Medfør af Naturfredningslovens § 19, hvorhos Kendelsen er indendet af Ejeren af nævnte Matr.Nr. 2f Apperup, Proprietær P.E. Kabell.

Overfredningsnævnet har den 29. April 1939 besigtiget de ommeldte Damme og har herunder forhandlet med Proprietær Kabell.

Da det ikke lykkedes at tilvejebringe en mindelig Overenskomst med den paagældende vedrørende Erstatningsspørgsmaalet, har dette i Medfør af Naturfredningslovens § 20 været forelagt Taksationskommissionen, som ved en den 16. Juni 1939 afholdt Taksationsforretning har fastsat den ham tilkommende Erstatning til det samme Beløb, som var ham tilkendt af Naturfredningsnævnet, nemlig 200 Kr. Det er ved Erstatningens Fastsættelse forudsat, at det fredede Omraade matrikuleres særskilt.

Da Overfredningsnævnet i det væsentlige kan tiltræde det i Nævnets Kendelse anførte, vil denne være at stadfæste.

T h i b e s t e m m e s :

Den af Fredningsnævnet for Frederiksborg Amtsradsreds den 1. Februar 1939 afsagte Kendelse stadfæstes.

I Erstatning tillægges der Ejeren af Matr.Nr. 2e Apperup 400 Kr. og Ejeren af Matr.Nr. 2f sammesteds 200 Kr.

De fredede Arealer matrikuleres særskilt.

P.O.V.

Frederik V. Petersen.

(sign.)

FREDNINGSNÆVNET >

U D S K R I F T

af

Forhandlingsprotokollen for Fredningsnævnet for

Frederiksborg Amtsrads-kreds.

K E N D E L S E

afsagt den 1. Februar 1939.

Syd for Sognevejen fra Apperup til Hellebæk findes nær Vejen to Damme eller Søer, den ene beliggende paa Matr.Nr.2^f, den anden paa Matr.Nr.2^e Apperup. Den første er langstrakt, dens Bredder bevoksede med Træer og Buske. Den omgivende Mark henligger for Tiden med Græs og bruges til Fold for Kvæg. Ved den anden er der noget Krat paa Nord-og Østsiden, men ellers aabent, og Jorden er dyrket som Gartneri.

Paa Matr.Nr.2^e er længst mod Syd en Plads, hvor Dagrenovation henlægges. Medens denne Plads kun er lidet synlig fra Vejen, findes ca 15 m fra Dammen en større Fordybning i Terrænet, som er fyldt med Jernskrammel, og ved Bredden af Dammen har Ejeren henlagt Affald tildels dækket med Jord.

Mellem Dammene er ca 100 m Afstand. Den mellemliggende Grund, som er Bakke, hører til Matr.Nr.2^f.

Terrænet syd for Vejen ligger næsten helt indenfor 300 m fra Udkanten af Hellebækgaards Skov.

Nævnets Opmærksomhed er fra privat Side bleven henledt paa disse Damme, af hvilke den førstnævnte i sig selv udgør et smukt Parti, og den sidste, skønt noget skæmmet, ogsaa vil pryde Landskabet naar dens Omgivelser bliver fri for den omtalte Benyttelse. Der er derfor Grund til at søge dem bevarede, navnlig den paa Matr.Nr.2^f, hvis Birkebevoksning er typisk for de smaa Søer og Moser, der hører til det nordsjællandske Landskab.

Matr.Nr.2^f tilhører Proprietær P.E.Kabell, Nordskovgaard, og Matr.Nr.2^e Gartner D.Lavesen, Skibstrup, der begge har fordret Erstatning for Ulempe ved Paalæg af Fredningsservitut. For førstnævnte Ejendoms Vedkommende er den Værdiforringelse, som det kan foraarsage, dog ubetydelig. Ejeren af 2^e der har Gartneri, bruger

Renovationen efter Lagring og Harpning til at gøde med og har hidtil henlagt Afharpningen ved Dammen. Nævnet vil indrømme ham at fortsætte hermed nogle Aar, saaledes at han indenfor Grænser, der angives ham, maa opfylde de sumpede Bredder ved Dammens nordlige og østlige Side, naar Affaldet straks dækkes med Jord. Jernskramlet paa Strækningen syd for Dammen maa fjernes inden 2 Aar, og der maa derefter ikke findes noget Renovationsoplag paa Ejendommen anbragt saaledes at det er synligt fra Vejen. Ejeren har Ret til at bruge Dammens Vand til Vanding og maa opstille en Vandbeholder.

Det bestemmes nu, at de to Damme paa Matr.Nr.2^f og 2^e Apperup fredes, saaledes at de skal blive henliggende i Naturtilstand. Der maa med den anførte nærmere bestemte Undtagelse ikke henlægges Affald i eller ved dem ejheller anbringes nogen Indretning der, som efter Nævnets Skøn virker skæmmende.

De i og ved Dammene voksende Buske og Træer maa ikke hugges eller ryddes, og ingen Forandring af Tilløb eller Afløb maa ske uden Nævnets Tilladelse.

Der tillægges Gartner Lavesen 400 Kr. og Proprietar P.E.Kabel 200 Kr. i Erstatning.

A.P.Larsen

L.Harboe

C.Poulsen

.....

KORT>

Fredningsgrænser:

REG NR 648

sammenfaldende med Skel $\times \times \times$
ikke sammenfaldende med Skel $-\cdot-\cdot-$

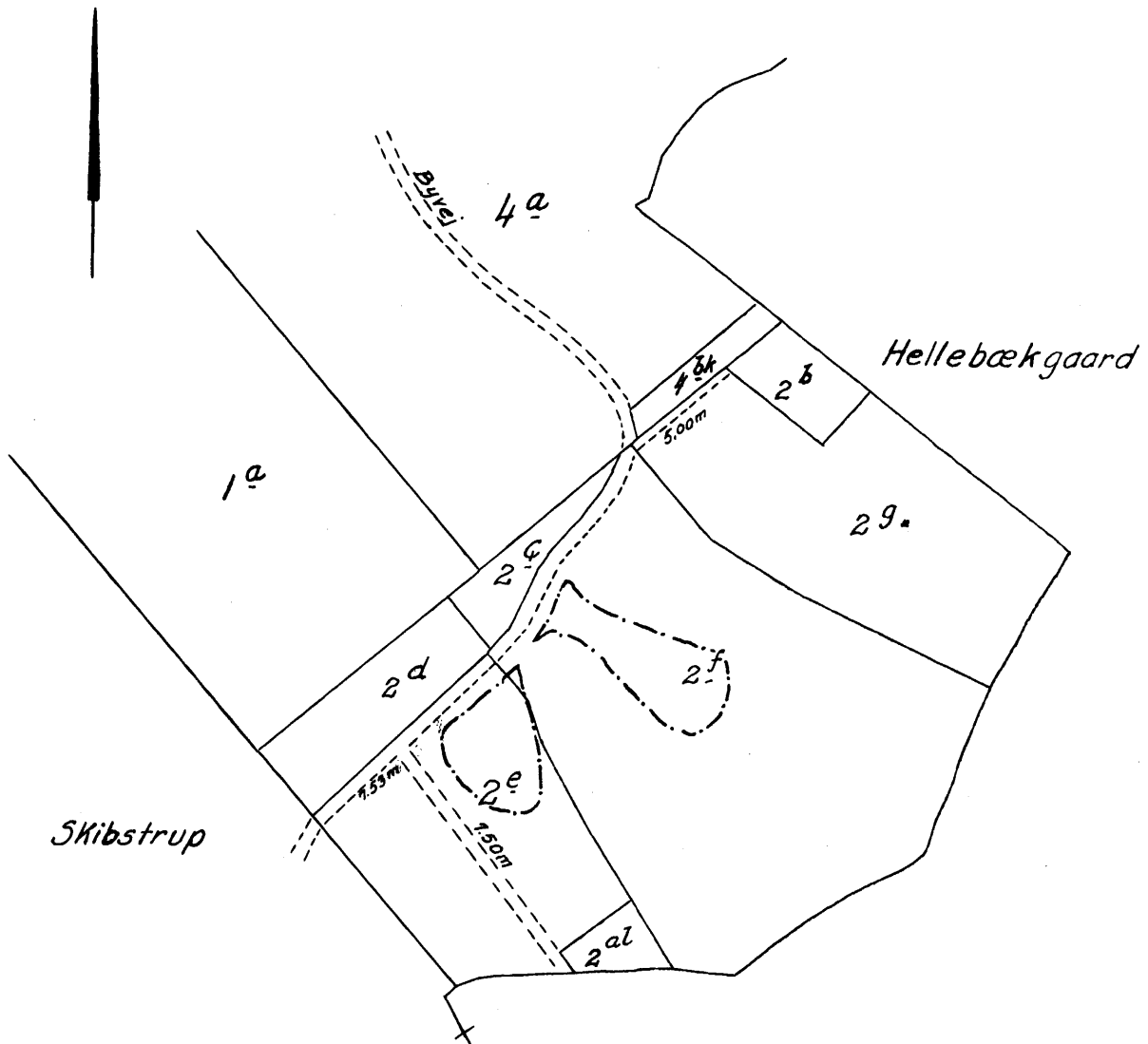

Terrain af

Apperup By

Sogn: Hellebæk

Herred: Lyng-Kronborg

Amt: Frederiksborg

Udfærdiget i Februar 1947

Direktoratet for Matrikulsvæsenet

Maalestoksforhold 1:4000