

Afgørelser – Reg. nr.: 04666.00

Fredningen vedrører: Sandfeld

Domme

Taksationskommissionen

Naturklagenævnet

Overfredningsnævnet

Fredningsnævnet

28-03-1968

Kendelser

Deklarationer

FREDNINGSNÆVNET >

x, lyst 10/4 1968,

INDHOLDSFORTEGNELSE

- ~~Overenskomst~~ ^{Deklaration} af 28/3 1968 [nævn-493/67] ^{privat} x)
om "fredning" af ånænt areal, status quo i
naturtilstand, pleje adrang som
og om vilkår for bebyggelse på rest=
ejendom. (åbeskyttelseslinie)
- Afgørelse af 04/11 92 (nævn 163/92) - tilladelse til
opsætning af platform.

653 BRANDE

1214 III NV

MATRIKELFORTEGNELSE

(ajour pr. 10/4 1968)

Fredningen omfatter (helt eller delvis) følgende
matrikelnumre:4^d, 4^e Sandfeld, Brande

Gældende matrikulært kortbilag: 25/3 1968

Se også REG. NR.:

4d og 4e
Sandfeldgårde
Brande sogn
Vejle amt

REG. NR. 4666

28/3-68



2401 * 10 APR. 1968

Fredningsplanudvalget for
Vejle og Skanderborg Amter
Kabeltoft 25
7100 Vejle . Tlf. (05) 82 33 69

DEKLARATION

I anledning af bebyggelse af min ejendom matr. nr. 4d og 4e Sandfeldgårde, Brande sogn, pålægger jeg herved for mig og efterfølgende ejere af parcellen følgende bestemmelser:

1. Huset, som agtes opført, skal placeres inden for det på vedhæftede rids viste byggefelt og sløres med beplantning efter nærmere aftale med fredningsplanudvalget.

2. Matr. nr. 4d og 4e må ikke yderligere bebygges, lige så lidt som der må opstilles campingvogne. Ejeren kan dog modtage private gæster af nærmere bekendtskabs- eller familiekreds med campingvogn eller telt på kortvarigt besøg (højst 8 dage), når campingvogn eller telt opstilles inden for 25 m fra huset.

3. Den del af ejendommen, som er beliggende mellem Skern Å og læhegnet (jf. ridset) fredes status quo. Ændring af terrænet, herunder grusgravning og lignende, er ikke tilladt. Fredningsmyndighederne har ret til, uden udgift for ejeren, at fjerne selvsåede buske m.v. og i øvrigt foretage pleje af disse udyrkede, delvis lyngklædte arealer.

Deklarationen begæres tinglyst på matr. nr. 4d og 4e Sandfeldgårde, Brande sogn, med respekt for eksisterende hæftelser.

Med hensyn til pantegæld, servitutter og andre byrder henvises til ejendommens blad i tingbogen.

Påtaleretten har Fredningsnævnet for Vejle amt og Fredningsplanudvalget for Vejle og Skanderborg amter.

Heh den 28/3 1968

Som ejer:

Jens Pedersen

F 117 493/67

Fredningsplanudvalget for
Vejle og Skanderborg Amter
Journal nr. 442/66

Kassano 25 070

nr 462 den 4, -

12 kr. -
for indbetaling af
for Grundlovs den

U APR. 1968

et timobog: bind
4 d. 4 s

B sande
nr. 381

Pandfild

hvert femmet af vedhæftede

Sanders
Sanders

84
/ 35

Jurttministeriets generaldirektoratet, TII bant.

Akt: Skab nr. (udfyldes af dommerkontoret)

Jørgen Bang

Brande sogn, Vejle amt
Navn
1968

d 25. 3

Vejle

herred

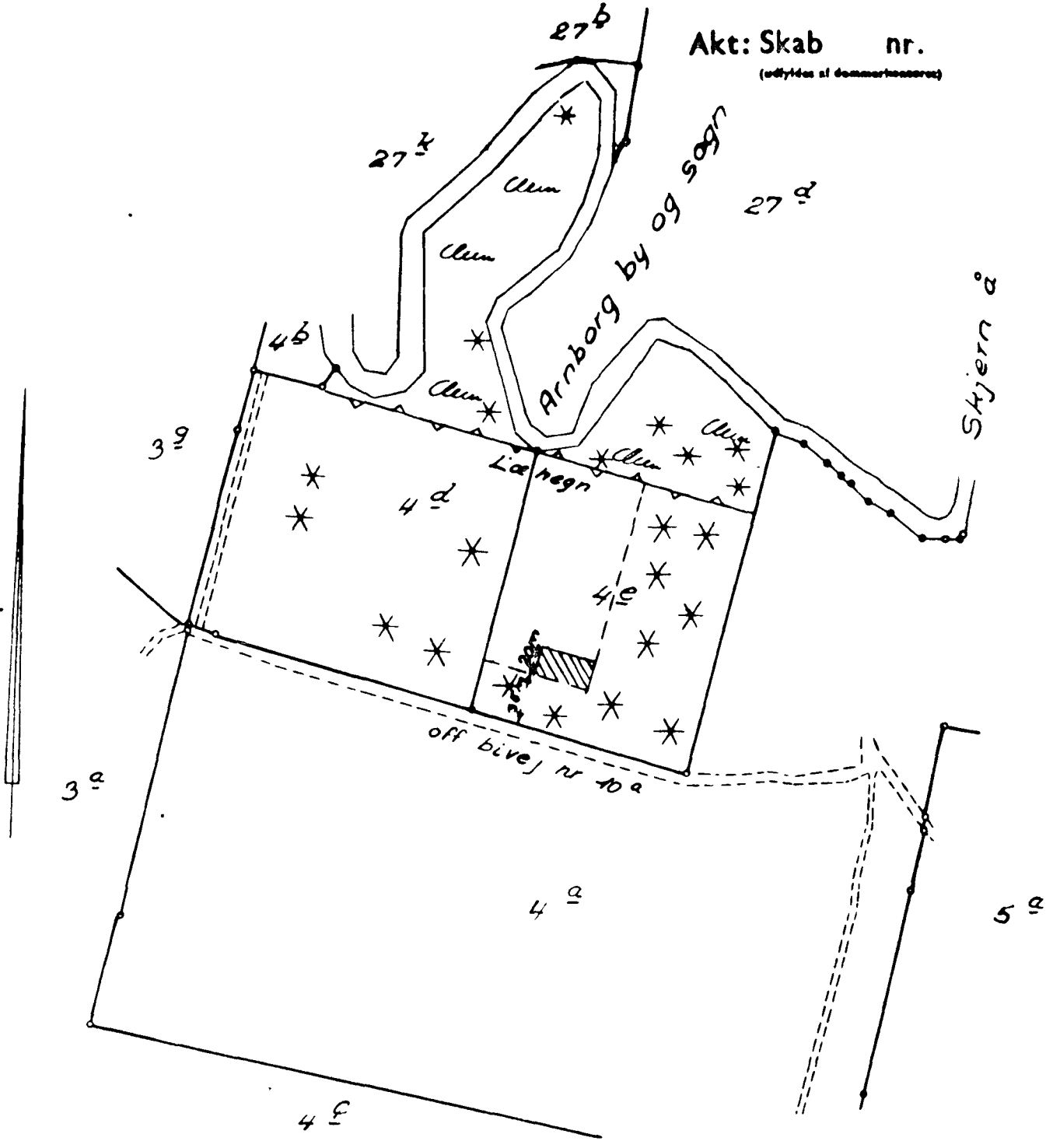

Terræn af
 SANDFELDGAARDE
 Brande sogn
 Nørvang herred
 Vejle amt
 Udfærdiget i febr. 1968
 Jørgen Bang
 Vandinspektør

1:4000.

Byggefelt