

Afgørelser – Reg. nr.: 04499.00

Fredningen vedrører: Bobakke

Domme

Taksationskommissionen

Naturklagenævnet

Overfredningsnævnet

Fredningsnævnet

28-11-1973

Kendelser

Deklarationer

14-09-1967

DEKLARATIONER>

*) Lyst 3/10 67. og
5/12 73.

INDHOLDSFORTEGNELSE

- ~~Overenskomst~~ Deklarationer af 14/9 1967 og 28/11 1973
[træer] om bevaring af træbevoksning
på skrænt.

217 HELSINGØR

1514 I SØ

MATRIKELFORTEGNELSE(ajour pr. ~~19~~) efter 1973

Fredningen omfatter (helt eller delvis) følgende matrikelnumre:

1^k, 1^m, 1^v, 1^x, 1^y, 1^z Boderne, Hellebæk

Gældende matrikulært kortbilag: diverse

Se også REG. NR.:

JENS LARSEN
LANDRETSAGFØRER

HELSEINGØR

TELEFON (03) 21 03 03

Smüll. B. B. B. m.

REG. NR. 4499

FOTOKOPI

14/9-1967

Matr. nr. 1 k, 1 v og 1 x,
Boderne m.m.,
Hellebæk sogn.

Anmelder:

JENS LARSEN

Landaretsagfører

HELSEINGØR - ☎ 21 03 03

10320
-3. 10. 67

Retsanm.

10. 67

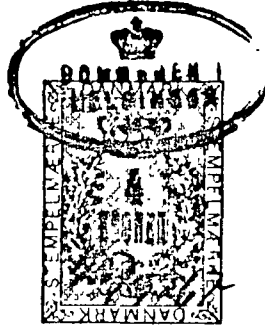

D e k l a r a t i o n .

Underskrevne murernester Hejny Olsen, Gilleleje, pålægger herved de mig tilhørende parceller, matr. nr. 1 k, 1 v og 1 x, Boderne m.m., Hellebæk sogn, følgende deklaration, gældende for mig og senere ejere:

Den på parcellerne værende træbevoksning skal bevares, og udtynding og fornyelse af bevoksningen skal ske under tilsyn af og efter anvisning af skovtilsynet.

Påtaleretten ifølge denne deklaration tilkommer Landbrugsministeriet, Fredningsnævnet for Frederiksborg Amts nordre Del samt Danmarks Naturfredningsforening.

Denne deklaration skal have prioritet forud for al pantegæld.

p.t. Helsingør, den 14. september 1967.

Hejny Olsen

Skov nr. 5583⁶⁻⁷.

FOTOKOPI

- Skeltekt afmærket med:
 B • Betonskelpæl
 J • Jernrør med skeltegn
 S • Sten med skeltegn
 T • Træpæl med indbrændt skeltegn

- SIGNATURFORVIKARING
 — Skel, der findes i marken
 - - - Blinde skel, der ikke forfalder
- Særlige signaturer se D.S. 198 (Febr. 1940)

- FIXSPUNKT AFMÆRKET MED:
 C • Betonblok og drenerør
 B • Betonblok
 D • Drenerør
- BIPUNKT AFMÆRKET MED:
 B • Betonblok
 D • Drenerør

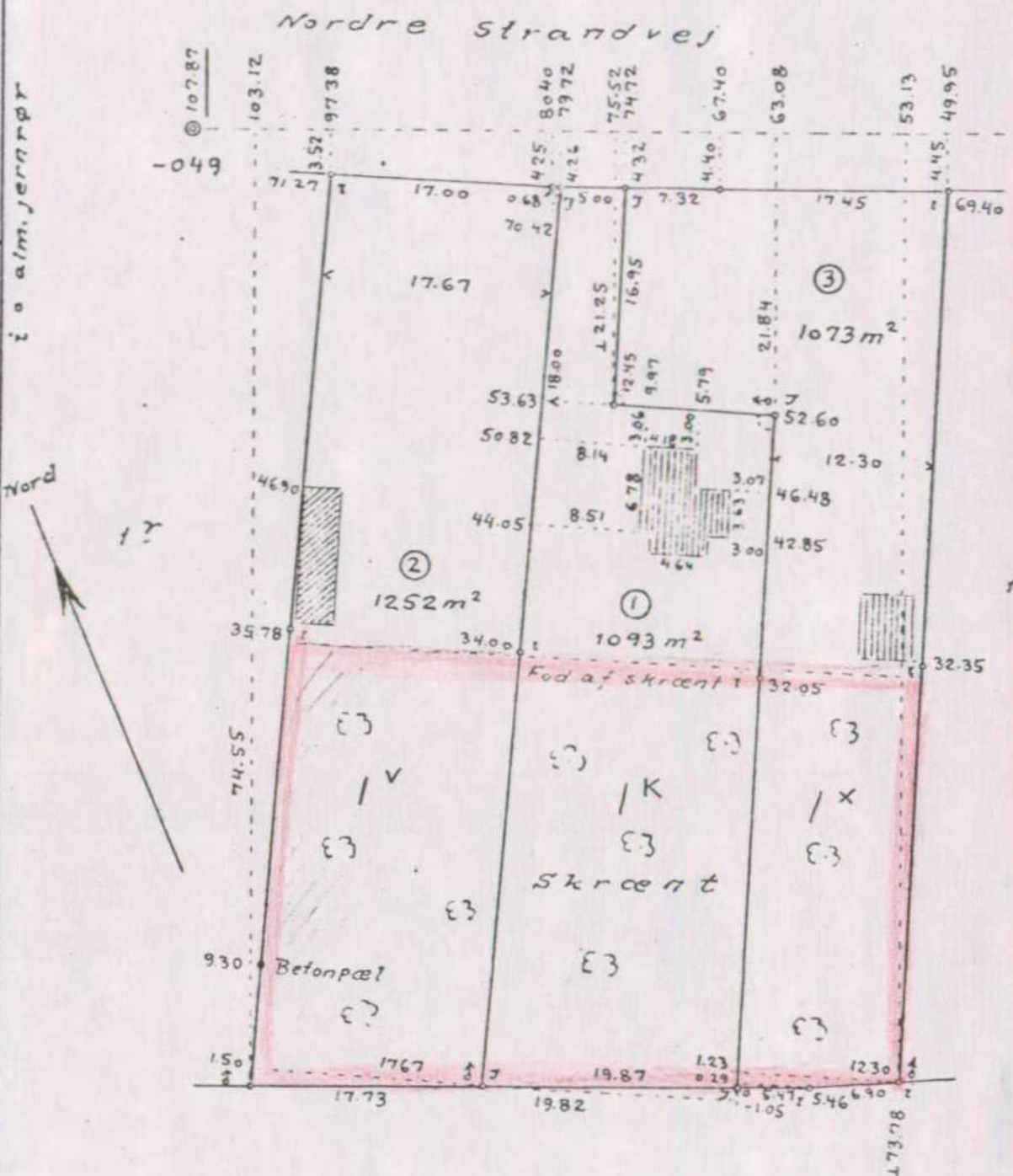

Parceller af matr. nr. 1 K

Ejerlav: Boderne
 Sogn: Hellebæk

Opmålt i febr. 1967 af

Jr. nr. 661

Ogübbe.
 Landinspektør.

1:500



ENHED NR. 2
OFFB. FORMAL
(INSTITUTION)

ENHED 1

ENHED 12
(STI)

ENHED 7
(STI)

ENHED 6 (STI)

ENHED 8

nshestien

Bovangst

Batofsten

Lyovej

Fanovej

Nordskovvej

Romovej

Femovej

Stensrup Overdrev

Apperup By

Orovej

Parcel labels: 3ae, 3ag, 3b, 3p, 3r, 3i, 3s, 3l, 3m, 3n, 3o, 3q, 3r, 3s, 3t, 3u, 3v, 3w, 3x, 3y, 3z, 3aa, 3ab, 3ac, 3ad, 3ae, 3af, 3ag, 3ah, 3ai, 3aj, 3ak, 3al, 3am, 3an, 3ao, 3ap, 3aq, 3ar, 3as, 3at, 3au, 3av, 3aw, 3ax, 3ay, 3az, 3ba, 3bb, 3bc, 3bd, 3be, 3bf, 3bg, 3bh, 3bi, 3bj, 3bk, 3bl, 3bm, 3bn, 3bo, 3bp, 3bq, 3br, 3bs, 3bt, 3bu, 3bv, 3bw, 3bx, 3by, 3bz, 3ca, 3cb, 3cc, 3cd, 3ce, 3cf, 3cg, 3ch, 3ci, 3cj, 3ck, 3cl, 3cm, 3cn, 3co, 3cp, 3cq, 3cr, 3cs, 3ct, 3cu, 3cv, 3cw, 3cx, 3cy, 3cz, 3da, 3db, 3dc, 3dd, 3de, 3df, 3dg, 3dh, 3di, 3dj, 3dk, 3dl, 3dm, 3dn, 3do, 3dp, 3dq, 3dr, 3ds, 3dt, 3du, 3dv, 3dw, 3dx, 3dy, 3dz, 3ea, 3eb, 3ec, 3ed, 3ee, 3ef, 3eg, 3eh, 3ei, 3ej, 3ek, 3el, 3em, 3en, 3eo, 3ep, 3eq, 3er, 3es, 3et, 3eu, 3ev, 3ew, 3ex, 3ey, 3ez, 3fa, 3fb, 3fc, 3fd, 3fe, 3ff, 3fg, 3fh, 3fi, 3fj, 3fk, 3fl, 3fm, 3fn, 3fo, 3fp, 3fq, 3fr, 3fs, 3ft, 3fu, 3fv, 3fw, 3fx, 3fy, 3fz, 3ga, 3gb, 3gc, 3gd, 3ge, 3gf, 3gg, 3gh, 3gi, 3gj, 3gk, 3gl, 3gm, 3gn, 3go, 3gp, 3gq, 3gr, 3gs, 3gt, 3gu, 3gv, 3gw, 3gx, 3gy, 3gz, 3ha, 3hb, 3hc, 3hd, 3he, 3hf, 3hg, 3hh, 3hi, 3hj, 3hk, 3hl, 3hm, 3hn, 3ho, 3hp, 3hq, 3hr, 3hs, 3ht, 3hu, 3hv, 3hw, 3hx, 3hy, 3hz, 3ia, 3ib, 3ic, 3id, 3ie, 3if, 3ig, 3ih, 3ii, 3ij, 3ik, 3il, 3im, 3in, 3io, 3ip, 3iq, 3ir, 3is, 3it, 3iu, 3iv, 3iw, 3ix, 3iy, 3iz, 3ja, 3jb, 3jc, 3jd, 3je, 3jf, 3jg, 3jh, 3ji, 3jj, 3jk, 3jl, 3jm, 3jn, 3jo, 3jp, 3jq, 3jr, 3js, 3jt, 3ju, 3jv, 3jw, 3jx, 3jy, 3jz, 3ka, 3kb, 3kc, 3kd, 3ke, 3kf, 3kg, 3kh, 3ki, 3kj, 3kk, 3kl, 3km, 3kn, 3ko, 3kp, 3kq, 3kr, 3ks, 3kt, 3ku, 3kv, 3kw, 3kx, 3ky, 3kz, 3la, 3lb, 3lc, 3ld, 3le, 3lf, 3lg, 3lh, 3li, 3lj, 3lk, 3ll, 3lm, 3ln, 3lo, 3lp, 3lq, 3lr, 3ls, 3lt, 3lu, 3lv, 3lw, 3lx, 3ly, 3lz, 3ma, 3mb, 3mc, 3md, 3me, 3mf, 3mg, 3mh, 3mi, 3mj, 3mk, 3ml, 3mn, 3mo, 3mp, 3mq, 3mr, 3ms, 3mt, 3mu, 3mv, 3mw, 3mx, 3my, 3mz, 3na, 3nb, 3nc, 3nd, 3ne, 3nf, 3ng, 3nh, 3ni, 3nj, 3nk, 3nl, 3nm, 3nn, 3no, 3np, 3nq, 3nr, 3ns, 3nt, 3nu, 3nv, 3nw, 3nx, 3ny, 3nz, 3oa, 3ob, 3oc, 3od, 3oe, 3of, 3og, 3oh, 3oi, 3oj, 3ok, 3ol, 3om, 3on, 3oo, 3op, 3oq, 3or, 3os, 3ot, 3ou, 3ov, 3ow, 3ox, 3oy, 3oz, 3pa, 3pb, 3pc, 3pd, 3pe, 3pf, 3pg, 3ph, 3pi, 3pj, 3pk, 3pl, 3pm, 3pn, 3po, 3pp, 3pq, 3pr, 3ps, 3pt, 3pu, 3pv, 3pw, 3px, 3py, 3pz, 3qa, 3qb, 3qc, 3qd, 3qe, 3qf, 3qg, 3qh, 3qi, 3qj, 3qk, 3ql, 3qm, 3qn, 3qo, 3qp, 3qq, 3qr, 3qs, 3qt, 3qu, 3qv, 3qw, 3qx, 3qy, 3qz, 3ra, 3rb, 3rc, 3rd, 3re, 3rf, 3rg, 3rh, 3ri, 3rj, 3rk, 3rl, 3rm, 3rn, 3ro, 3rp, 3rq, 3rr, 3rs, 3rt, 3ru, 3rv, 3rw, 3rx, 3ry, 3rz, 3sa, 3sb, 3sc, 3sd, 3se, 3sf, 3sg, 3sh, 3si, 3sj, 3sk, 3sl, 3sm, 3sn, 3so, 3sp, 3sq, 3sr, 3ss, 3st, 3su, 3sv, 3sw, 3sx, 3sy, 3sz, 3ta, 3tb, 3tc, 3td, 3te, 3tf, 3tg, 3th, 3ti, 3tj, 3tk, 3tl, 3tm, 3tn, 3to, 3tp, 3tq, 3tr, 3ts, 3tt, 3tu, 3tv, 3tw, 3tx, 3ty, 3tz, 3ua, 3ub, 3uc, 3ud, 3ue, 3uf, 3ug, 3uh, 3ui, 3uj, 3uk, 3ul, 3um, 3un, 3uo, 3up, 3uq, 3ur, 3us, 3ut, 3uu, 3uv, 3uw, 3ux, 3uy, 3uz, 3va, 3vb, 3vc, 3vd, 3ve, 3vf, 3vg, 3vh, 3vi, 3vj, 3vk, 3vl, 3vm, 3vn, 3vo, 3vp, 3vq, 3vr, 3vs, 3vt, 3vu, 3vv, 3vw, 3vx, 3vy, 3vz, 3wa, 3wb, 3wc, 3wd, 3we, 3wf, 3wg, 3wh, 3wi, 3wj, 3wk, 3wl, 3wm, 3wn, 3wo, 3wp, 3wq, 3wr, 3ws, 3wt, 3wu, 3wv, 3ww, 3wx, 3wy, 3wz, 3xa, 3xb, 3xc, 3xd, 3xe, 3xf, 3xg, 3xh, 3xi, 3xj, 3xk, 3xl, 3xm, 3xn, 3xo, 3xp, 3xq, 3xr, 3xs, 3xt, 3xu, 3xv, 3xw, 3xx, 3xy, 3xz, 3ya, 3yb, 3yc, 3yd, 3ye, 3yf, 3yg, 3yh, 3yi, 3yj, 3yk, 3yl, 3ym, 3yn, 3yo, 3yp, 3yq, 3yr, 3ys, 3yt, 3yu, 3yv, 3yw, 3yx, 3yy, 3yz, 3za, 3zb, 3zc, 3zd, 3ze, 3zf, 3zg, 3zh, 3zi, 3zj, 3zk, 3zl, 3zm, 3zn, 3zo, 3zp, 3zq, 3zr, 3zs, 3zt, 3zu, 3zv, 3zw, 3zx, 3zy, 3zz

FREDNINGSNÆVNET >

Matr. nr. 1^m
Boderne m. m.
Hellebæk Sogn

REG. NR. 4499
FOTOKOPI

28/11-1973

26563
-5.12.73

STEMPELMÆRKE

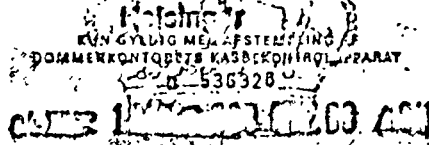

Anmelder :
landinspektør
Ib Erik Nielsen
Ole Rømersvej 3
3000 Helsingør

Deklaration.

Undertegnede ejer af matr. nr. 1^m Boderne m. m. Hellebæk Sogn, pålægger herved dette matr. nr. servitut om, at den del af ejendommen, der udgøres af skrænten mod matr. nre. 6^{ac} og 6^{ak}, stedse skal holdes beplantet, fortrinsvis med bøgetræer.

Den på skrænten værende træbevoksning skal bevares som skov, og udtynding og fornyelse skal ske under tilsyn af og efter anvisning af statens tilsynsførende med de private skove, således at forstmæssige hensyn herved er afgørende.

På skrænten må ikke opføres nogen form for bygninger eller andre indretninger.

Påtaleberettiget til denne deklARATION er Naturfredningsnævnet for Frederiksborg Amts nordlige del.

Med hensyn til forud på ejendommen tinglyste servitutter og pantehæftelser henvises til tingbogens udvisende.

1-m & senere opdelt.

Helsingør den 28-11-73
Advokat John Feilberg
Strønder 51 300 Helsingør
Tlf. (03) 21 21

Ovennævnte deklARATION er godkendt den af Naturfredningsnævnet for Frederiksborg Amts nordlige ~~del~~ fredningskreds.

Feilberg Jørgensen
nævnets formand.

5583 - 9

U.J. 19064 /1973

FOTOKOPI

Bel

Ndr. Strandvej landvej

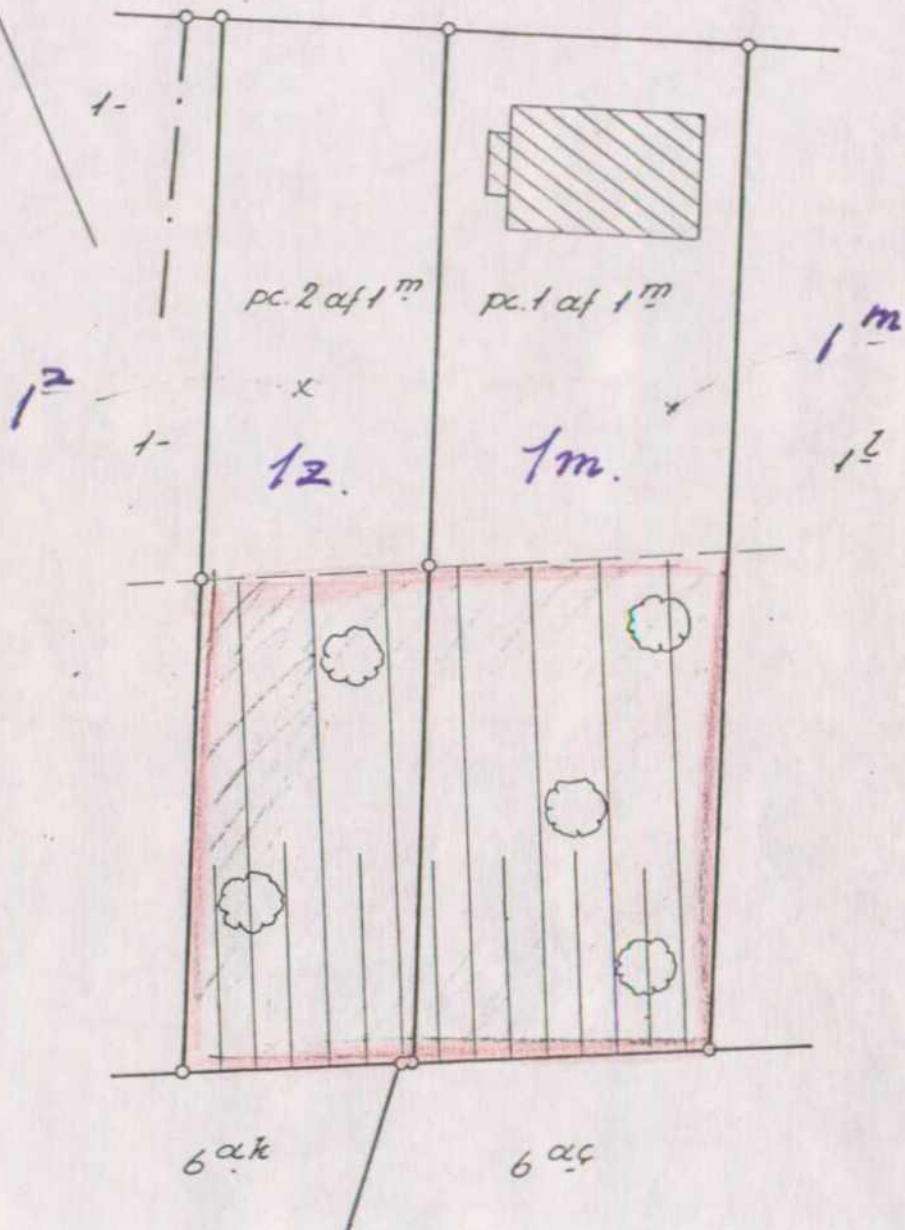

Mart. nr. 1^m
Boderne m.m.
Hellebæk Sogn
Udfærdiget i okt. 1973 af

S. Kjeldsen
landinspektør

1:500
J.nr. 10564

19
d.
atteretores herved.
loj

R.2
MAL
(ION)

ENHED 14
OFF. FORMAL
(INSTITUTION)

ENHED 13
(STI)

ENHED 1

ENHED 5
PARKERING

ENHED 6 (STI)



7

Bobakkestien

Thorsvej

Boderne

Bovringet

Freyssvej

Bobakken

Alexander Foss Vej

Alexander Foss vej

FOTOKOPPI