

**Afgørelser – Reg. nr.: 02640.01**

**Fredningen vedrører: Gerding Hulveje**

**Domme**

**Taksationskommissionen**

**Naturklagenævnet**

**Overfredningsnævnet**

**Fredningsnævnet**

**24-02-1966**

**Kendelser**

**Deklarationer**

FREDNINGSNÆVNET>

Matr. nr. 10<sup>A</sup>

Gerding by og sogn.

Arbejder:

Tornstrup.

K E N D E L S E

afsagt den <sup>24</sup>/<sub>12</sub> 1968.

I skrivelse af 18. okt. 1963 fra Nationalmuseet til fredningsnævnet for Aalborg Amtsrådsreds omtales nogle hulveje i Gerding sogn, hvorom det nærmere hedder i skrivelserne: "Museet har ladet stedet besigtige og finder absolut det pågældende vejanlæg fredningsværdigt. Det er et led i det system af veje i Himmerland, hvorom professor J.T. Lundbye har skrevet i "Fra Himmerland og Kjer Herred", Årgang 1920, s. 417-445. Mændene der således ikke er nogen tvivl om, at hulvejene bør sikres mod ødelæggelse ....." giver museet udtryk for sin tvivl om, hvorvidt sådanne hulveje er at betragte som et jordfast fortidsminde, der er fredet efter naturfredningslovens § 2, eller om en formelig fredningssag burde rejses efter samme lovs § 1.

Efter besigtigelse og korrespondance med museet, der ifølge indholdet af nævnte § 2 - selv afgør spørgsmålet om, hvad der falder ind under denne - erstatningsfrie - bestemmelse, blev resultatet, at fredningssag blev rejst efter § 1. Det viste sig, at vejene var beliggende på en mindre del af

REG. NR. 2670 2/66  
Statens Fredningsregister  
Nyropsgade 22 IV  
Rasmussen V.

matr. nr. 10<sup>A</sup> Gerding by og sogn, tilhørende ifølge skøde, lyst den 28. jan. 1958, gårdejerne Henry Jacob Christensen og Poul Sigurd Christensen, Gerding. Meddelelse om rejning af sagen blev ved skrivelse af 8. jan. 1964 indrykket i Statstidende for den 10. s.m., og samtidig blev ejerne ved anbefalet brev underrettet om sagen, jfr. naturfredningslovens § 10.

Den 6. april s.a. blev afholdt åstedsforsamling under behørig indvarsling af Nationalmuseet, Danmarks Naturfredningsforening samt de i ejendommen interesserede. Ejerne blev antruffet. Iøvrigt var ingen andre mødt eller repræsenteret.

Det drejer sig om et areal af størrelse 3399 m<sup>2</sup> beliggende syd for Haalsbroen over Lindenberg å. Arealet skråner jævnt mod syd og gennemskæres af 4 hulveje. Arealet er græsklædt med enkelte træer og afgrænses mod øst af et uberørt ganske smukt, cuperet terrain, medens de andre sider i det væsentlige støder op til dyrket areal, således mod nord til matr. nr. 10<sup>A</sup> matr., der ligeledes tilhører de ovennævnte gårdejere, der isvrigt er brødre. De havde arealet hegnet for græsning og benyttede det ene af de pågældende hjulspor til kørsel op til matr. nr. 10<sup>A</sup>. Selvom de ikke stillede sig afvisende over for en fredning, gjorde de gældende, at de såfremt en fredning af sporene og disses nærmeste omgivelser ville medføre indskrænkninger i deres udnyttelsesret, krævede de erstatning.

Ved skrivelse af 8. april 1964 tilskrev nævnt Nationalmuseet med henblik på nærmere oplysning om sporene, herunder deres alder og oprindelse. Nationalmuseets svar af 17. juli 1964 lyder bl.a. således:

".... Med hensyn til hulvejene i Gerding sogn er det næv-

pe muligt at datere dem med en blot tilnærmelsesvis grad af nøjagtighed. At de kan føres tilbage til oldtiden, er der næppe nogen tvivl om. Man kan således se, hvorledes oldtidshøjene grupperer sig i de samme strøg, hvor de her omhandlede og andre hulveje på egnen løber. Op igennem middelalderen har de tjent den lokale trafik, vel bl.a. når beboerne skulle mødes på de lokale tingsteder....."

Med henblik på den eventualitet, at det måtte være muligt at konstatere andre tilsvarende spor i nærheden enten nord eller syd for Haalsbroen, således at det herved kunne fremkomme et samlet billede af oldtidsvejenes forløb, blev sagen udsat. Det har vist sig ikke at være muligt at påvise andre sådanne spor.

Efter det foreliggende findes arealet, som på vedhæftede kort er afgrænset af en grøn streg fredningsværdigt som værende af historisk interesse jfr. naturfredningslovens § 1. Arealet skal steds henligge i sin nuværende tilstand i græs med enkelte træer. Opsætning af huse, skure, master eller lignende samt ændring i terrainformerne er ej tilladt. Fredningsnævnet skal være berettiget til, uden udgift for den til enhver tid værende ejer, at lade træbevoksningen og lignende beskære eller fjerne, alt for at bevare indtrykket af oldtidsvejene.

Græsning på arealet er tilladt, men kan efter henstilling fra Nationalmuseet forbydes af fredningsnævnet. I dette tilfælde vil der ved en tillægskendelse, såfremt forlig ej opnås, blive truffet bestemmelse om eventuel yderligere erstatning.

Offentligheden har ingen anden adgang end den, ejeren

måtte tillade, dog skal arealet være tilgængeligt for videnskabelig excursioner.

I erstatning tillægges ejerne 1.000 kr., der vil være at udrede som nedenfor bestemt.

Påtaleret tillægges Nationalmuseet og fredningsnævnet hver for sig.

Nærstående kendelse vil være at tinglyse med primær prioritet på matr. nr. 10<sup>A</sup> Gerding by og sogn.

Thi bestemmes:

Det på vedhæftede kært med grønt markerede areal af matr. nr. 10<sup>A</sup> Gerding by og sogn fredes i ovenfor angivne omfang med Nationalmuseet og Fredningsnævnet for Aalborg Amtsråds-kreds som påtaleberettiget hver for sig.

I erstatning udbetales til gårdejerne Henry Jacob Christensen og Poul Sigurd Christensen, begge af Gerding, 1.000 kr. med halvdelen til hver tilligemed renter heraf 6% årligt fra den 8. jan. 1964, indtil betaling sker. Erstatningen udredes med  $\frac{2}{3}$  af statskassen, medens  $\frac{1}{3}$  udredes af Aalborg Amtsfond og de i amtsråds kredsen beliggende købstads-kommuner i henhold til den senere offentliggjorte folketælling.

Ernst Vadgaard  
sign.

P. Henriksen  
sign.

P. Schierbeck  
sign.

Lyst den 24. feb. 1966.

*Nyly afgivet*  
*4366*  
*[Signature]*

Dag 705  
Ejendomsnr. 109

190

Matrikelkortkopi i 1:4000.

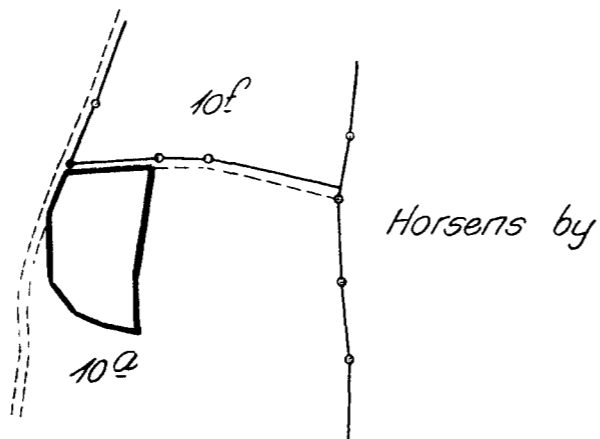

Målerids i ca. 1:1000.

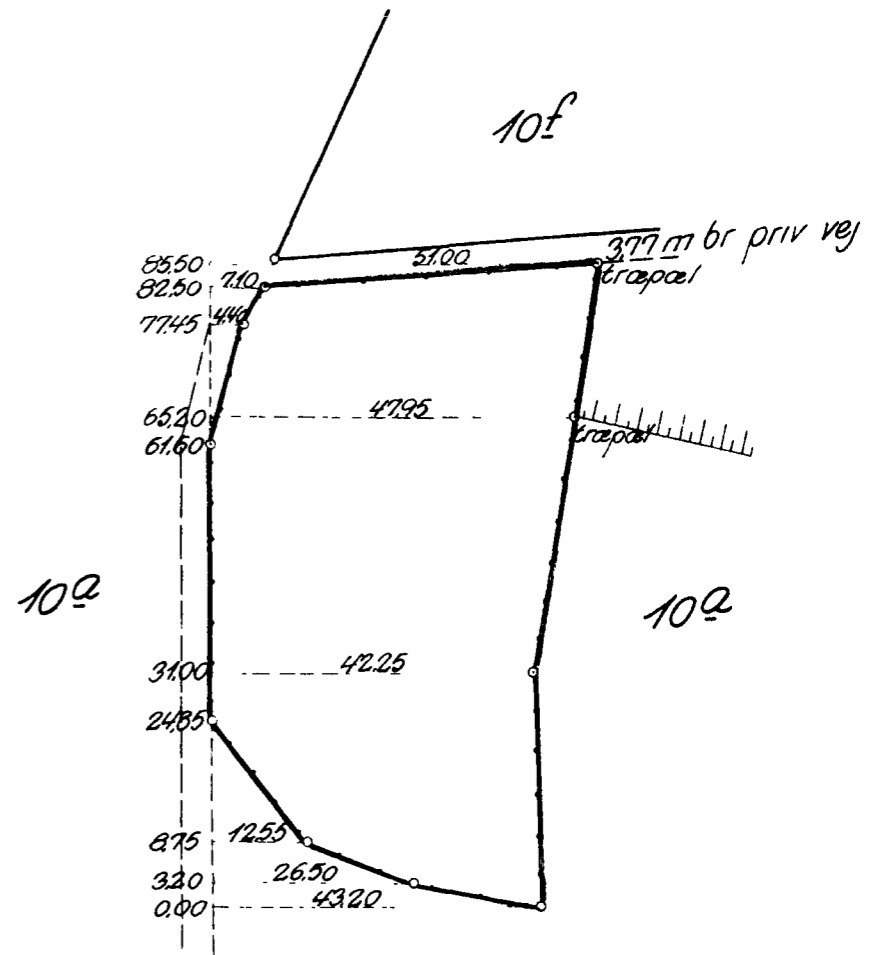

Del af  
matr nr 109

Gerding by

Gerding sogn,  
Hellum herred,  
Aalborg amt

Udfærdiget og opmålt i marts 1964 i anledning af dokument om fredning af det areal, der på nærværende kort er indrammet med grøn linie.

Terndrup i marts 1964.

*Konstantine Sørensen*  
landinspektør.

J. nr. 8048.

Jensen & Kjeldskov A/S.

EC  
TEL  
Tlf. (861-551.) 27 Tlf. (866) 71288

Landinspektørens generaldirektorat, 711 København N.  
nr. 109 Gerding by  
stæsternes herred. Terndrup d. 19 marts 1964.