

Afgørelser – Reg. nr.: 01893.00

Fredningen vedrører: Tune Kirke

Domme

Taksationskommissionen

Naturklagenævnet

Overfredningsnævnet

Fredningsnævnet

**27-10-1952, 24-08-1953,
17-09-1954**

Kendelser

Deklarationer

FREDNINGSNÆVNET>

A f s k r i f t.

D e k l a r a t i o n.

Undertegnede sogneråd for Tune sogn bestemmer herved, at der pålægges ejendommen matr. nr. 100 af Tune by og sogn (skolens legeplads) følgende servitut:

På grunden må ingensinde opføres bygninger af nogen som helst art, herunder skure, boder, transformatorstationer, master eller lignende, dog med respekt af deklaration lyst 11/6 1932.

Påtaleberettiget er menighedsrådet for Snoldelev-Tune Sogne og fredningsnævnet for Roskilde amtsrådsreds m. v.

Tune, den 18-3-1952.

L. Christensen.

Tune sogneråd pr. Roskilde.

-----oO----->

Afskriftens ri-gtighed bekræftes.

FREDNINGSNÆVNET FOR ROSKILDE AMTSRÅDSKREDS M. V., den 27/10 1952

Per Schmidt

A F S K R I F T.

D e k l a r a t i o n.

Undertegnede købmand Niels Peder Kristensen, Tune, bestemmer herved, at der paalægges ejendommen matr. nr. 54-a af Tune by og sogn følgende servitut:

Saafrømt de paa grunden liggende bygninger nedrives, maa de ikke genopføres den østre mur omkring Tune kirkegaard nærmere end 5 meter.

Paataleberettiget er menighedsraadet for Snoldelev-Tune sogne og fredningsnævnet for Roskilde amtsraadskreds n. v.

Tune, den 18-5-1952.

N.P. Kristensen.

-----OO-----

Afskriftens rigtighed bekræftes:

FREDNINGSNÆVNET FOR ROSKILDE AMTSRAADSKREDS N. V., den 27/10 1952 .

Peter Schmidt

11/8-52

D e k l a r a t i o n.

Undertegnede chauffør Martin Peder Jensen, Tune, bestemmer herved, at der paalægges ejendommen matr. nr. 88-b af Tune by og sogn følgende servitut:

Paa den del af grunden, der ligger mellem den sydlige mur omkring Tune kirkegaard, "Kirkevandingen" og adgangsvejen til det paa grunden liggende hus, og som paa medfølgende kort er angivet med rød skravering, maa ingensinde opføres bygninger af nogen som helst art, herunder skure, boder, transformatorstationer, master eller lignende.

Paataleberettiget er menighedsraadet for Snoldelev-Tune sogne og fredningsnævnet for Roskilde amtsraadskreds n. v.

T u n e, den 4. januar 1952.

Martin Jensen

-----oOo-----

gereet 11/8-52

Afskriftens rigtighed bekræftes.

FREDNINGSNÆVNET FOR ROSKILDE AMTSRAADSKREDS M.V., den 27/10 1952.

J. L. Jensen

A f s k r i f t.

D e k l a r a t i o n.

Undertegnede sogneråd for Tune sogn bestemmer herved, at der pålægges den på medfølgende kort med rødt indtegnede umatrikulerede jordstrimmel langs Tune kirkegårds nordre mur følgende servitut:

På det pågældende areal må ingensinde opføres bygninger af nogen som helst art, herunder skure, boder, transformatorstationer, mæster eller lignende.

Såfremt det på arealets østre ende liggende sprøjtehus bliver nedrevet, må det aldrig genopføres dér.

Påtaleberettiget er menighedsrådet for Tune sogn og fredningsnævnet for Roskilde amtsrådsreds m. v.

Tune, den 18-3-1952.

L. Christensen.

Tune sogneråd pr. Roskilde.

-----oOo-----

Afskriftens rigtighed bekræftes.

FREDNINGSNÆVNET FOR ROSKILDE AMTSRÅDSKREDS M.V., den 27/110 1952.

Jørgen Schmidt

A f s k r i f t.

D e k l a r a t i o n.

Undertegnede sogneråd for Tune sogn bestemmer herved, at der pålægges det på medfølgende kort med rødt indtegnede umatrikulerede trekan- tede areal (kommunens anlæg) vest for Tune kirkegård og det på samme kort med grønt indtegnede areal "Kirkevandingen" syd for Tune kirkegård føl- gende servitut:

På de pågældende arealer må ingensinde opføres bygninger af nogen som helst art, herunder skure, boder, transformatorstationer, master el- ler lignende.

Påtaleberettiget er menighedsrådet for Tune sogn og frednings- nævnet for Roskilde amtsrådsreds m. v.

Tune, den 18-3-1952.

L. Christensen.

Tune sogneråd pr. Roskilde.

-----oOo-----

Afskriftens rigtighed bekræftes.

FREDNINGSNÆVNET FOR ROSKILDE AMTSRÅDSKREDS M.V., den 27/10 1952.

Jay Jensen

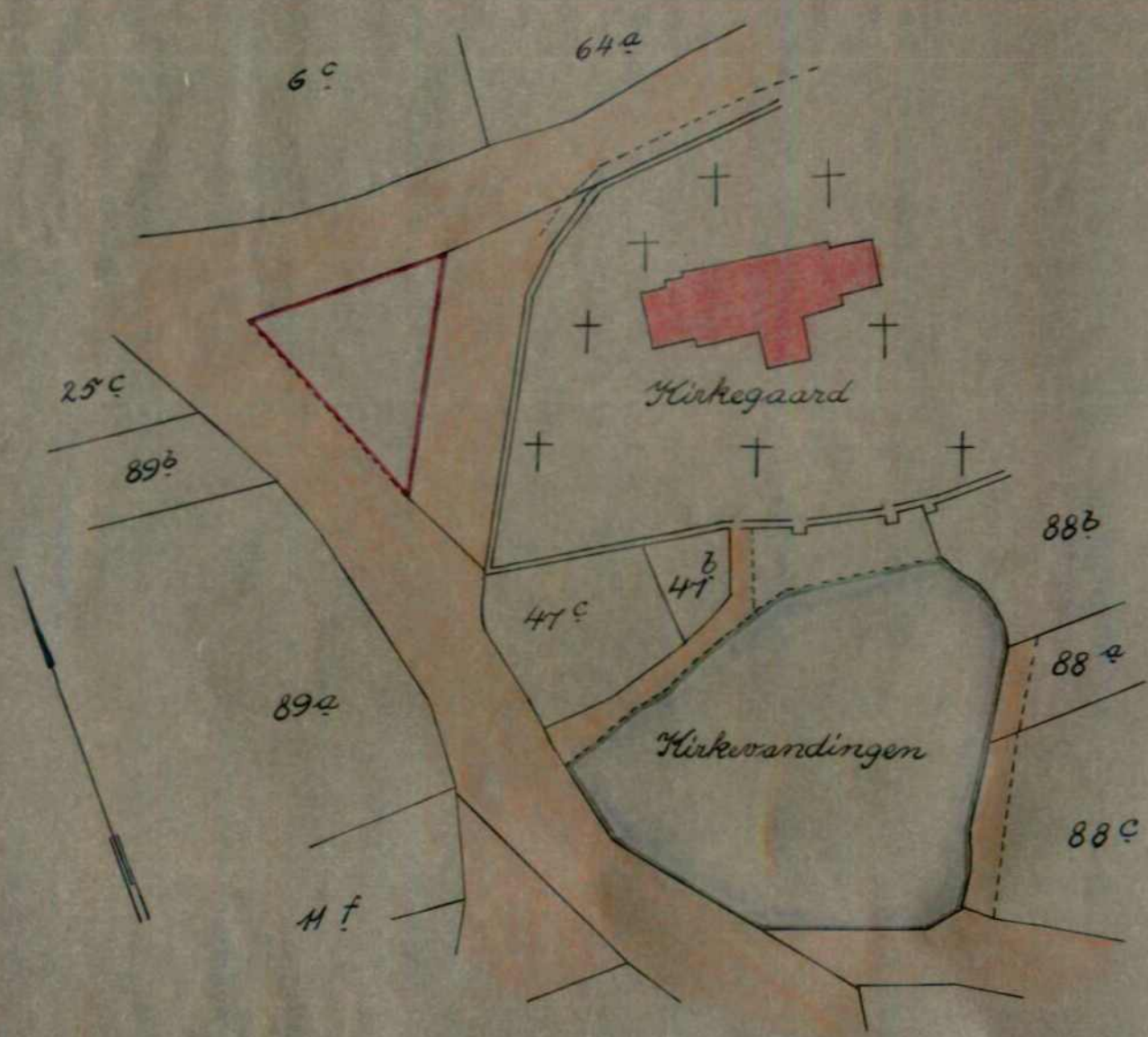

Terræn af
 Tune By
 Sogn: Tune
 Herred: Tune
 Amt: Københavns



FREDNINGSNÆVNET >

A f s k r i f t.

D e k l a r a t i o n.

Undertegnede menighedsraad for Tune sogn bestemmer herved, at der paalægges det paa medfølgende kort med rødt indtegnede umatrikulerede areal mellem Tune kirkegaards sydlige mur og "Kirkevandingen" følgende servitut:

Paa det paagældende areal maa ingensinde udover den nu eksisterende toiletbygning opføres bygninger af nogen som helst art, herunder skure, boder, transformatorstationer, master eller lignende.

Paataleberettiget er kirkeministeriet og fredningsnævnet for Roskilde amtsrådsreds m. v.

Snoldelev , den 1. august 1952 .

K.P.J. Kristiansen

Fmd.

-----oOo-----

Afskriftens rigtighed bekræftes.

godt 16/2-53

FREDNINGSNÆVNET FOR ROSKILDE AMTSRÅDSKREDS M. V., den 24 18 1953.

Jay Lennit

FREDNINGSNÆVNET >

U D S K R I F T

af

forhandlingsbogen for fredningsnævnet for Roskilde amterådsreds n.v.

År 1954 den 17^e september blev i
nr. 38/51. Fredning af 4 unatrukerede arealer ved
Tune kirke

afsaqt sålydende

k e n d e l s e.

Ved Tune kirke er beliggende

1. et gadejordsareal mellem kirkegårdens nordre mur i dens hele udstrækning og vejen fra Vindinge til Greve,
2. et trekantet gadejordsareal vest for kirkegården, afgrænset af vejen langs denne, vejen fra Vindinge til Greve og vejen fra Vindinge til Karlslunde,
3. et areal mellem kirkegårdens søndre mur og "Kirkevandingen", afgrænset mod øst af matr.nr. 88-b af Tune by og sogn og mod vest af stien, der fører ind til kirkegården, og
4. et vandfyldt areal "Kirkevandingen" kaldet, afgrænset mod nord af det under 3 anførte areal og stien, der fører til kirkegården, mod vest og syd af vejen fra Vindinge til Karlslunde og inderselsvejen til bl. a. matr.nr. 88-c og 88-a, og mod øst af matr. nr. 88-c, 88-a og 88-b af Tune by og sogn.

De under 1, 2 og 3 nævnte arealer er indtegnet med rødt og arealet under 4 med grønt på vedhæftede kopi af matrikulkortet.

I forbindelse med den almindelige fredning af omgivelserne ved de danske landsbykirker er der af fredningsnævnet rejst spørgsmål om fredning af de nævnte arealer, der ikke er matrikulerede, og hvoraf de under 1, 2 og 4 nævnte arealer antages at tilhøre Tune sogneråd og det under 3 nævnte areal menighedsrådet for Tune sogn, for derved at hindre, at der på arealerne opføres bygninger, skure,

boder, transformatorstationer, anbringes lys- eller telefonmaster eller isvrigt noget, der kan virke skæmmende for kirken eller kirkegården.

Den 18/3 1952 har ovennævnte sogneråd underskrevet deklARATION angående de under 1, 2 og 4 nævnte arealer, hvorefter disse fredes, og den 27/8 1952 har Roskilde amtens råd godkendt disse deklARATIONER, ligesom fornavnte menighedsråd den 1/8 1952 har underskrevet deklARATION, hvorved det under 3 nævnte areal fredes, hvilken deklARATION den 3/2 1953 er tiltrådt af kirkeministeriet, men alle deklARATIONERNE er afvist fra tingbogen på grund af manglende tinglyst adkomst og matrikulering.

For at sikre fredning ved tinglysning har fredningsmønstet rejst denne sag og har den 17/9 1954 afholdt møde ved Tune kirke, hvortil indkaldelse har fundet sted ved bekendtgørelse i statstidende, Roskilde Dagblad, Roskilde Tidende og Roskilde Socialdemokrat den 14/8 1954, hvorhos præsten i Snødelev, sognerådet og Roskilde amtens råd er særskilt underrettet om mødet.

Ved fredningen er ikke fremsat indsigelse.

Da Tune kirke med nærmeste omgivelser skønnes at udgøre et område af den i lov om naturfredning af 7/5 1937 § 1 i begyndelsen omhandlede art, da de øvrige kirken nærmest liggende arealer i væsentligst grad er fredet ved frivillige overenskomster med lodsejerne, og da fredningen af de fornavnte arealer som et led i fredning af kirkens omgivelser skønnes at være af væsentlig betydning for sikring af kirkens og kirkegårdens nuværende sunde beliggenhed i landsbybilledet, vil de fornavnte 4 umatrikulerede arealer i henhold til fornavnte lovs §§ 1 og 13 være at frede som førhen anført.

Under sagen er der ingen erstatningspåstande fremsat.

Påtaleberettiget er fredningsmønstret for Roskilde amtens kreds m. v. samt for de under 1, 2 og 4 nævnte arealers vedkommende menighedsrådet for Tune Sogn og for det under 3 nævnte areals vedkommende kirkeministeriet.

T h i b e s t e m m e s:

De fornavnte og beskrevne 4 unatrukerede arealer ved Tuna kirke ber fredes, således at der ikke på disse må opføres bygninger, skure, boder, transformatorstationer eller lignende, og ej heller anbringes telefon- eller lysmaster eller overhovedet ved disse foretages noget, af hvad art nævnes kan, der kan virke skæmmende for kirken eller kirkegården.

Påtaleberettiget er fredningsnavnet for Roskilde amtsrådskreds n. v. og tillige for de under 1, 2 og 4 nævnte arealers vedkommende menighedsrådet for Tuna sogn og for det under 3 nævnte areals vedkommende kirkeministeriet.

Aage Schmidt. J. Martin Jensen. E. Tuxen.

-----OO-----

Udskriftens rigtighed bekræftes.

FREDNINGSMVNET FOR ROSKILDE AMTSRÅDSKREDS N. V., den 17/9 1954.

Jagt Kenneth

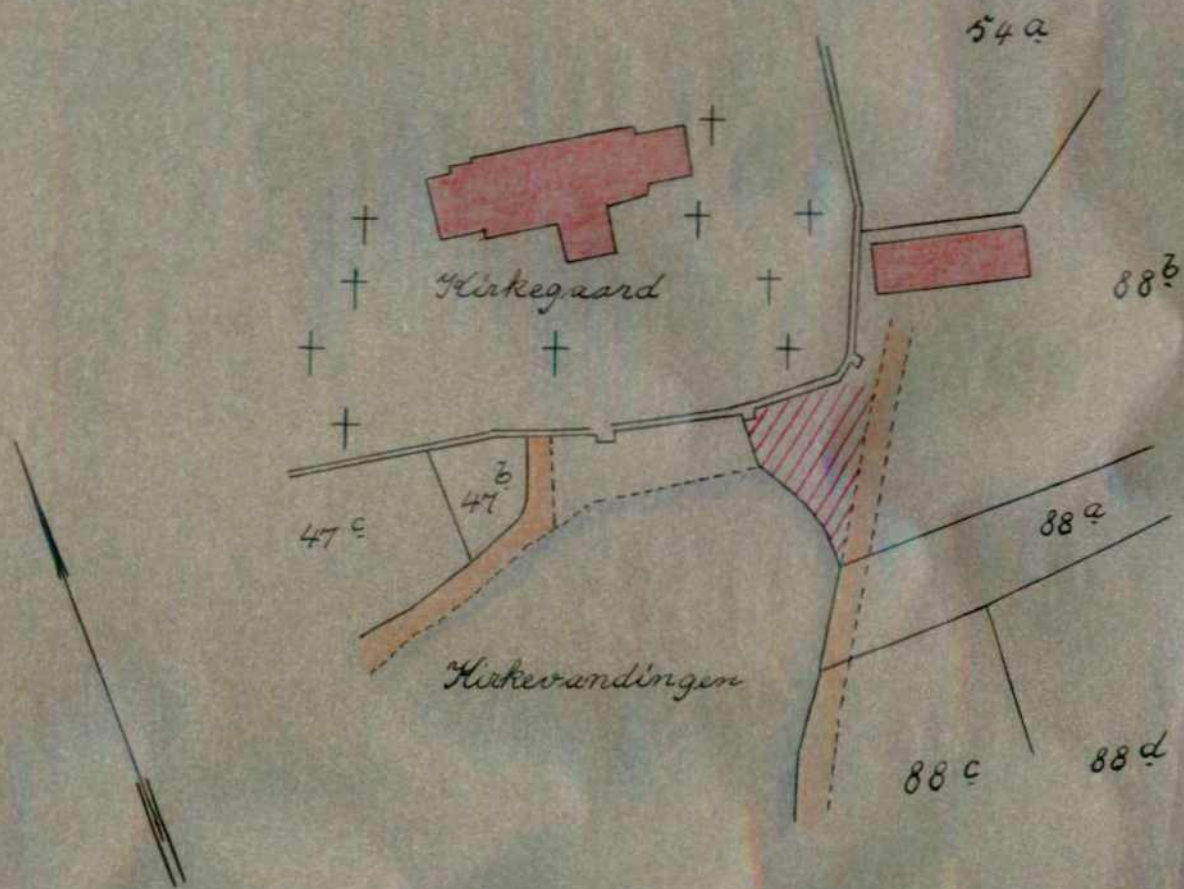

Terræn af

Tune By

Sogn: Tune

Korred: Tune

Ampt: Københavns

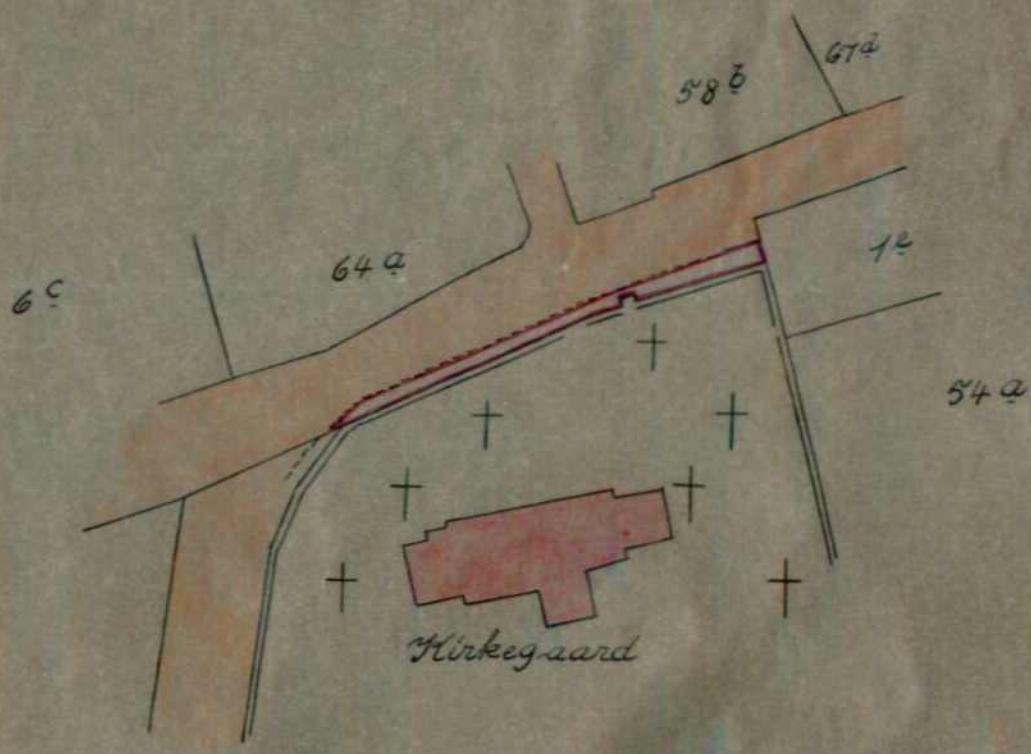

Terræn af
 Tune By
 Sogn: Tune
 Herred: Tune
 Amt: Københavns.

1:800 100 m.

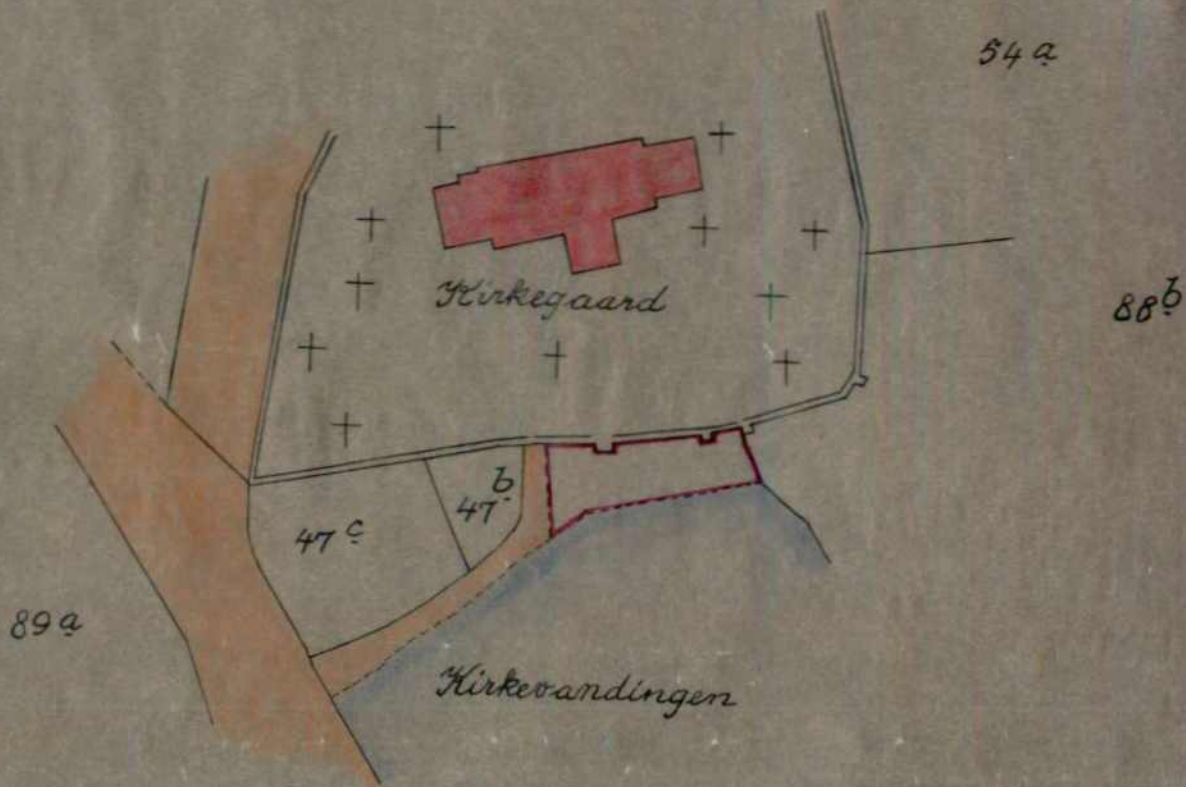

Terran af
 Tune By
 Sogn: Tune
 Herred: Tune
 Amt: Københavns

R. S. 959/2

At denne kort-genpart er nøjagtig genpart af det originale kort vedrørende ejendommen
at testes herved
1917
Rehabiliteret d. 20. 8. 1917

Justitsministeriets genpart
Kortlægger

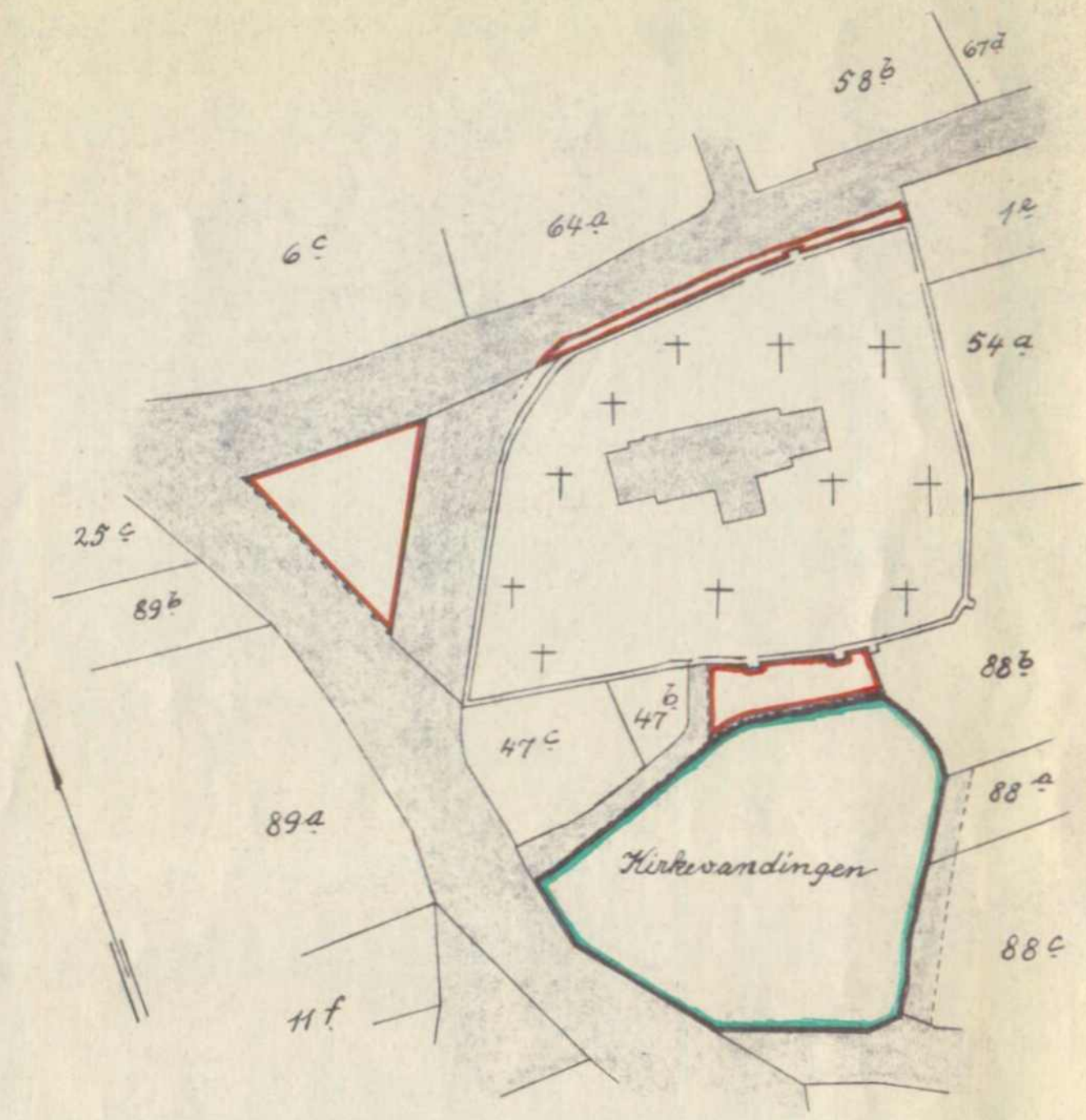

Terræn af
 Tune By
 Sogn: Tune
 Herred: Tune
 Amt: Københavns

